Sécurité

2 min de lecture

Habitez-vous dans l'une des 50 villes les plus surveillées de France ?

Comme en 2013, c'est Nice qui reste la ville la plus "vidéosurveillée" des 50 communes les plus peuplées de France avec 2.600 caméras, soit une caméra pour 130 habitants.

Le palmarès des 50 plus peuplées villes vidéosurveillées
Crédit : SEBASTIEN NOGIER / AFP

PUBLIÉ LE 05/02/2020 À 14:50

Six ans après le précédent, le nouveau classement du nombre de caméras de vidéosurveillance dans les 50 villes les plus peuplées de France a été dévoilé, et plante une carte des communes qui y ont le plus recours.

Selon *la Gazette des Communes*, la vidéosurveillance a de manière générale très fortement augmenté dans ces communes, avec un **nombre de caméras qui été multiplié par 2,4 en six ans**, passant de 4.800 caméras à la fin de l'année 2013, à plus de 11.400 au début de l'année 2020. Comme en 2013, c'est Nice **qui reste la ville la plus "vidéosurveillée"** des 50 communes les plus peuplées de France avec **2.600 caméras, soit une caméra pour 130 habitants**. Pendant le second mandat de Chistian Estrosi, le nombre de caméras a été multiplié par 3,5.

Dans le trio de tête, on retrouve ensuite **Nîmes avec 411 caméras et Mulhouse avec 265 caméras**. Des augmentations respectives de 96,7% et 159,8% entre 2013 et 2019 pour ces deux villes administrées par des maires Les Républicains.

Les villes de droite plus surveillées que celles de gauche

On constate en effet que **les villes de droite sont bien plus surveillées que les communes de gauche**. Selon la Gazette des Communes, si les villes de droite atteignent début 2020 un nombre de plus de 150 caméras pour 100.000 habitants, c'est trois fois moins pour celles de gauche.

À lire aussi

SÉCURITÉ
Royaume-Uni : le garde du corps de David Cameron licencié après un oubli de taille

Toutefois, il convient de noter que douze villes ont installé un réseau de vidéosurveillance depuis 2013, et qu'il s'agit **principalement de communes administrées par un élu de gauche** à l'instar de Montreuil, en Seine-Saint-Denis, ou Lille, dans le Nord. La capitale nordiste était en effet la seule ville du top 10 des communes les plus peuplées à résister à la vidéosurveillance.

Trois communes restent encore vierges de toute installation de vidéosurveillance début 2020 parmi les 50 plus peuplées, contre 15 en 2013. Il s'agit de **Brest (Finistère), Saint-Paul (La Réunion) et Vitry-sur-Seine** (Val-de-Marne). Ces communes peuvent toutefois toujours poser des caméras sur certains bâtiments.

LA RÉDACTION VOUS RECOMMANDE

- **Attentat à Nice : la Ville n'effacera pas les images de vidéosurveillance du drame du 14 juillet**
- **Élections régionales en Nord-Pas-de-Calais-Picardie : Marine Le Pen s'oppose à la vidéosurveillance dans les lycées**
- **Le journal de 7h30 : une vieille affaire de viol élucidée grâce à la vidéosurveillance**
- **Des manifestants contre la vidéosurveillance à Marseille**

Sécurité Vidéo Surveillance

À LIRE AUSSI Smartfeed

Londres
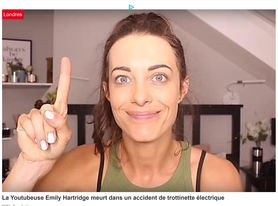
La Youtubeuse Emily Hartridge meurt dans un accident de trottinette électrique
RTL 9 - Actu

Parti démocrate
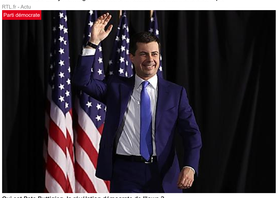
Qui est Pete Buttigieg, la révélation démocrate de l'Iowa ?
RTL 9 - Actu

Pornographie
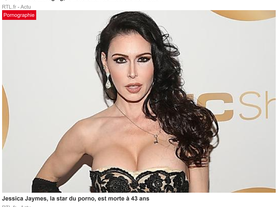
Jessica Jaymes, la star du porno, est morte à 43 ans
RTL 9 - Actu

À LA UNE ACTU

GRÈVE
Réforme des retraites : à quoi s'attendre pour la grève du 6 février ?

FLASH ACTU

15H11
La contre-attaque de Didier Gailhaguet

13H10
Les tempêtes solaires en augmentation

16H30
François Berléand et F-Xavier Demaison dans

Tous les flashs Actu

ENCORE PLUS SUR RTL
Parlons-nous

Jeunes : prévenir le mal-être et le suicide
RTL 9 - Actu

Impôts

Déclaration de revenu, taxes, crédits d'impôts : le calendrier fiscal 2020
RTL 9 - Actu

Recommandé par outbrain

ENCORE PLUS SUR RTL
Donald Trump

États-Unis : Trump vante son bilan dans son discours sur l'état de l'Union
RTL 9 - Actu

Horoscope

L'horoscope 2020 : les prévisions pour l'année des Poissons
RTL 9 - Actu

Recommandé par outbrain

Recevez chaque jour l'essentiel de l'actualité et les alertes Info de la rédaction*

Indiquez votre adresse email OK

Votre adresse email sera uniquement utilisée par la société M6 Web pour vous adresser votre newsletter. Vous pouvez vous désabonner à tout moment en cliquant sur le lien de désabonnement prévu à cet effet. Conformément à la loi « informatique et libertés » du 6 janvier 1978 modifiée vous pouvez démander à accéder, faire rectifier ou supprimer les informations vous concernant, ainsi que définir les directives particulières relatives à leur sort après votre décès. Pour en savoir plus et exercer vos droits, prenez connaissance de notre Charte de Confidentialité.

* voir les mentions légales

COMMENTAIRES

Afin d'assurer la sécurité et la qualité de ce site, nous vous demandons de vous identifier pour laisser vos commentaires. Cette inscription sera valable sur le site RTL.fr.

CONNECTEZ-VOUS INSCRIVEZ-VOUS

15H27
vendar
quand on voit le nombre de voitures brûlées,le nombre d'assassinats,d'agressions on ne peut que dire que la surveillance n'est là que pour verbaliser le pékin moyen que nous sommes et non contre la délinquance

Signaler un abus

MERCREDI 05 FÉVRIER
10° Paris / fr
14° Marseille
9° Lille
10° Lyon
Toute la météo