Manipulation de masse et torture psychologique avec Jean-Jacques Crèvecoeur

233 229 vues • 18 sept. 2020

9,5 K | 266 | PARTAGER | ENREGISTRER

Studio ThéoVox
14,7 k abonnés

S'ABONNER

Manipulation de masse et torture psychologique avec Jean-Jacques Crèvecoeur

Quelle est le lien entre la manipulation de masse, la torture psychologique et cette "pseudo pandémie" dans laquelle est plongé notre monde? C'est ce que Jean-Jacques Crèvecoeur nous fera découvrir à travers cet entretien riche en échange et en contenu.

Bonne écoute !

L'équipe ThéoVox.

MOINS

2 972 commentaires

TRIER PAR

Ajouter un commentaire public...

Maria Guadalupe Evequoz Lara il y a 2 heures
TORTURES SECRÈTES, DANS LES MAISONS, À LA RUE, ETC. TASER, MICRO-ONDES, CHIMIQUES. ETOUPHEMENT. BRÛLURES. TOUTES LES MASSACRES POSSIBLES ET INIMAGINABLES ÉLECTROMAGNÉTIQUES.!!!!!
Merci merci merci Monsieur Crèvecoeur Jean Jacques
RÉPONDRE

Fantodji Komlan il y a 6 heures
Merci beaucoup monsieur Crèvecœur. Je vous soutiens. Vous êtes un repère sûr pour moi.
RÉPONDRE
Afficher la réponse

Communiste Dog il y a 6 heures
jamais je n'aurais crû que le système de l'Antéchrist se ferait par la trahison de nos gouvernements j'ai toujours crû que l'Antéchrist soumettrait nos gouvernements ,si jamais le vaccin est en rapport avec la marque de la bête et qu'on nous oblige la vaccination les 7 années de tribulation vont commencé le 2/3 de l'humanité va disparaître par des jugements
RÉPONDRE
Afficher les 3 réponses

Communiste Dog il y a 7 heures
donc Legault et arruda ont eu leurs prix pour trahir le peuple québécois
RÉPONDRE

Fazia Zouba il y a 1 jour
◄ Jean 6:63 ►
C'est l'Esprit qui vivifie; la chair ne sert de rien. Les Paroles que je vous ai dites sont Esprit et Vie.
Amen 🙏
Des brebis égarées …
Lire la suite
RÉPONDRE
Afficher les 3 réponses

.exe il y a 1 jour
Merci pour toutes ces informations c'est très pertinent ! ;)
1 RÉPONDRE
Afficher la réponse

Joseph Brown il y a 2 jours
les chose vont aller en accélérer dans les jours a venir ...préparez vous les amis
https://www.youtube.com/watch?v=QYcQnBFN8QA&feature=emb_logo
RÉPONDRE

À suivre

LECTURE AUTOMATIQUE

Adieu les cons, transhumance suicidaire ? Albert Dupontel [E…
Thinkerview
506 k vues • Diffusé il y a 4 jours
Nouveau

LES RÉVÉLATIONS D'UN AGENT SECRET QUI EN SAIT…
Le Média
2 M vues • il y a 6 mois

Christian Perronne - "Si Macron avait montré les courbes…
Sud Radio
262 k vues • il y a 3 jours
Nouveau

La vérité sur le "5G" - Entrevue avec le Dr. Paul Héroux
Studio ThéoVox
14 k vues • il y a 3 jours
Nouveau

[Julien Bobroff] Voir la quantique ?
Espace des sciences
838 k vues • il y a 5 ans

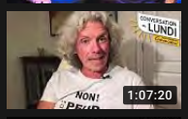

La théorie du complot enfin révélée
Anne-Marie Miron ESPRIT ZEN
550 k vues • il y a 3 mois

L'agroalimentaire vu de l'intérieur, intoxication ?…
Thinkerview
1,5 M vues • Diffusé il y a 11 mois

Réanimation et COVID – quelques points saillants !
IHU Méditerranée-Infection
359 k vues • il y a 1 semaine

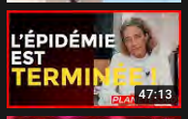

COVID19 : L'épidémie est terminée ?
Planetes360
616 k vues • il y a 3 semaines

Pr. Toussaint: Cette expansion actuelle du virus montre un ta…
Sud Radio
235 k vues • il y a 1 semaine

Où en est la France ? Michel Onfray [EN DIRECT]
Thinkerview
1,6 M vues • Diffusé il y a 3 mois

La plus grande diversion de la crise globale actuelle
Mika Denissot
133 k vues • il y a 1 semaine

Didier Raoult : Pour tout savoir !
Neurosatis
102 k vues • il y a 1 semaine

Chaos économique, blanchiment bancaire ? Gaël…
Thinkerview
628 k vues •
Diffusé il y a 3 semaines

LA FACE CACHÉE DU SYSTÈME MACRON - MARC ENDEWELD
Le Média
1,2 M vues • il y a 1 an

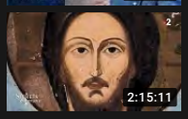

Secrets d'Histoire - Un homme nommé Jésus (Intégrale)
Secrets d'Histoire Officiel
3,8 M vues • il y a 2 ans

Jean Ziegler : Pourquoi il faut détruire le capitalisme ? [EN…
Thinkerview
575 k vues • Diffusé il y a 1 an

Entrevue avec DR GUYLAINE LANCTÔT ou MADAME GHIS:…
Amélie Paul
210 k vues • il y a 1 mois

Pertes de pouvoir et comment le reprendre - Jean-Jacques…
La Télé de Lilou Macé
145 k vues • il y a 7 ans

Alerte à la santé, alerte à la liberté. Silvano Trotta, J.J…
Regenere / Thierry Casasnov…
671 k vues • Diffusé il y a 5 mois

Maria Guadalupe Evequoz Lara il y a 2 jours
Depuis un heritage pour ma mère en Israel, quand mon oncle est mort. Et que ma mère m'a donné le pouvoir légal d aller résoudre tout ça...!!!! Etc. Etc. Depuis ça un harcèlement policier a diffamé et. PIRE....!!!!!

RÉPONDRE

Afficher la réponse

Maria Guadalupe Evequoz Lara il y a 2 jours
Douleurs au jambes CRAMPES quand je vais à l Hôtel Dieu et quand je reviens chez moi, et C est chaque jours et seulement dans le fait de SORTIR /RENTRE DE CHEZ MOI.
à 03h du matin des BRÛLURES MICRO-ONDES :tête. Pies. Jambes. Bras. OUI :cœur, poumons, circulation du sang, et mammelons et sexe.
Je suis TRAQUE, diffamé, menace. Privé de sommeil et violation de domicile sistematique quand je vais loin. 2011_2020. Avec un VERICHIP c est très facil ...
Lire la suite

RÉPONDRE

Afficher les 2 réponses

Loic Pais il y a 2 jours
Même en compagnie d'une autre personne, avec JJC, c'est toujours un monologue. Ce que je donnerais pour voir Zemmour débattre avec lui. Mais, bon, Zemmour n'a pas de temps à perdre.

1 RÉPONDRE

Afficher la réponse

Loic Pais il y a 2 jours
JJC s'est surpassé dans sa CDL59. Il a manifestement changé de lessive de cerveau.

2 RÉPONDRE

Loic Pais il y a 2 jours
Regardez sa CDL 59, c'est hallucinant de voir la désinvolture avec laquelle il arrive à ses conclusions non fondées. Ça tient du délire presque criminel.

1 RÉPONDRE

Afficher la réponse

Bien ViVre et Santé Brigitte Fumagalli il y a 2 jours
Comment et pourquoi 2 êtres qui peuvent s'aimer sont capables de détruire leur relation? à 11mn environ

RÉPONDRE

Afficher la réponse

Joseph Brown il y a 2 jours (modifié)
Perquisition chez le ministre de la maladie en france ...bientot dans une ville pres de chez nous ??? du cinéma ou du sérieux ? la peur commence a changer de Camps
https://www.tvanouvelles.ca/2020/10/15/gestion-de-la-crise-sanitaire-perquisitions-chez-le-ministre-de-la-sante-en-france#cxrecs_s

1 RÉPONDRE

GHEBALOU Hacène il y a 2 jours
6 h ·

...
Lire la suite

RÉPONDRE

Maria Guadalupe Evequoz Lara il y a 2 jours
Merci beaucoup M. Crèvecoeur.!!!!!

RÉPONDRE

Afficher la réponse

Maria Guadalupe Evequoz Lara il y a 2 jours
Jean Jacques Crèvecoeur bonjour !! S il tout plaît, fait quelque chose pour pouvoir témoigné en tant que victime de TORTURES ELECTRONIQUES !!!!!!!
EN 2011 LA POLICE SUISSE MA IMPLANTÉ UN VERICHIP ET IL Y A. BEAUCOUP DES VICTIMES DE HARCÈLEMENT ORGANICE. Par des gang stalking :déguisement de la police. Etc. S il tout plaît en oct 2020 je suis MASSACRE gravement.
Merci à l aide SVP !!!!!!

1 RÉPONDRE

Anna Riard il y a 3 jours
Il cite "OUT OF SHADOW" ! A VOIR ABSOLUMENT en effet, et à partager....
https://www.youtube.com/watch?v=MkZb-DAd79g&fbclid=IwAR3j6gr4nG1jNux0MBcYGU0oWFfBGpWIiMsNuITibNxB7XLG6TBT2xMp-OA

1 RÉPONDRE

GHEBALOU Hacène il y a 3 jours
3 h ·

...
Lire la suite

1 RÉPONDRE

Scribe Mundos il y a 3 jours
RAJA YOGA

1 RÉPONDRE

Fano Pradtzo il y a 3 jours
Visionner « La feuille de route du Gouvernement Trudeau révélée par un de ses membres #NewWorldOrder » sur YouTube
https://youtu.be/oqPhIa46zcQ

RÉPONDRE

Afficher la réponse

سفيان بن العربي البجاني il y a 4 jours
https://books-library.online/files/books-library.online-12061038Ob5J9.pdf

RÉPONDRE

TuSpore Draws il y a 4 jours
Comme diraient les ignorants pour ne pas dire idiots ;" je ne crois pas, en plus ils ont l'aire de **gourous de sectes** !"
Comment dire ?

TESTS COVID-19 : RÉVÉLATIONS SUR UN...
Le Média
826 k vues • il y a 4 mois

Covid-19 : La généticienne Alexandra Henrion-Caude vou...
Chaîne officielle TVLibertés
1,3 M vues • il y a 2 mois

Covid-19 : L'oligarchie démasquée avec Florian...
Chaîne officielle TVLibertés
132 k vues • il y a 2 semaines

Futurapolis Santé : Comment suivre l'épidémie et anticiper...
Le Point
95 k vues • il y a 1 semaine

BILL GATES : L'INCROYABLE ARNAQUE DERRIÈRE SA...
Le Média
1,4 M vues • il y a 1 an

Comment manifester ce que l'on souhaite dans sa vie ? |...
Sadhguru Français
849 k vues • il y a 1 mois

Coup de sang du Dr Pascal Trotta " Vous êtes des...
Thana TV
238 k vues • il y a 1 mois

Emirats : la fin de l'Eldorado ? | ARTE Reportage
ARTE
1,1 M vues • il y a 1 mois

Le Pr. PERRONNE balance sur « les magouilles et les attaque...
L'invité
1,6 M vues • il y a 3 mois

UNE P'TITE VITE AVEC... Jean-Jacques Crèvecoeur!
Amélie Paul
72 k vues • il y a 3 semaines

COVID19 : Que faire pour rester libre ?
Docteur Pascal TROTTA
62 k vues • il y a 1 semaine

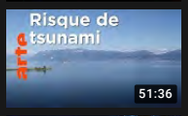

Catastrophe naturelle sur le lac Léman | ARTE
ARTE Découverte
844 k vues • il y a 2 mois

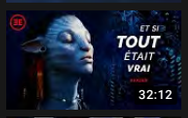

Avatar, l'histoire d'un monde plus sage que le nôtre !
Damien Maya
86 k vues • il y a 1 semaine

Jancovici : Climat, les leçons du choc Covid - Be Smart -...
Jean-Marc Jancovici
200 k vues • il y a 1 semaine

Elon Musk : Ce qu'on ne vous a jamais dit sur l'origine de sa...
Thami Kabbaj
370 k vues • il y a 4 mois

Loi de Bioéthique : Sont-ils devenus fous ? Avec Alexandr...
Thana TV
79 k vues • il y a 3 mois

L'espion, le Covid et le truand ? Maxime Renahy [EN DIRECT]
Thinkerview
876 k vues • Diffusé il y a 3 mois

RELATIONS TOXIQUES : 16 signes qui doivent vous alerter
Christèle Albaret
270 k vues • il y a 3 mois

Evolution de l'épidémie; Les mutants; Evaluation des tests...
IHU Méditerranée-Infection
695 k vues • il y a 3 semaines

Quelles perspectives pour le secteur aérien ? | ARTE Regards
ARTE
299 k vues • il y a 4 semaines

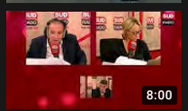

Pr Toussaint - "L'État détruit méthodiquement la société et...
Sud Radio
239 k vues • il y a 3 jours
Nouveau

ECOUTE CE QU'IL DIT A LA PLACE DE REGARDER CE QUI L'A L'AIR !?!!...
Lire la suite

RÉPONDRE

Afficher la réponse

Joseph Brown il y a 4 jours
Important témoignage ..Policier du Québec démissionne et dévoile arnaque covid ...svp partager
https://www.youtube.com/watch?v=On4MMwHqKzk

3 RÉPONDRE

Afficher la réponse

Catherine Penon il y a 4 jours
BRAVO ET MERCI A TOI JEAN JACQUES CA Y EST NOUS Y SOMMES!!!LA BANQUE MONDIALE VEUT FAIRE VACCINER UN MILLIARD D HUMAINS!!!COMPLOTISTES???NON!!!REALISTES HELAS!!!TU L AVAIS ANNONCE IL Y A 6 MOIS!!!

2 RÉPONDRE

Afficher les 2 réponses

Loic Pais il y a 4 jours (modifié)
« Si je suis assez stupide pour affirmer des choses sans les avoir étudiées ». Ben, il n'y a pas de problème pour vous; vous pouvez dire autant d'énormités que vous voulez, vous aurez toujours votre petit groupe de paumés qui vous écouteront. Mais si vous croyez pourvoir causer un soulèvement populaire, vous vous leurrez. En passant, dans les camps de concentration nazis, les gardes étaient armés, ils tiraient pour la moindre infraction et, fait déterminant, les prisonniers étaient bien trop faibles pour vouloir se révolter. Mais vous avez vraiment le talent d'enchaîner les mensonges à la vitesse de la lumière. Avec vous, le temps ...
Lire la suite

3 RÉPONDRE

Afficher la réponse

Loic Pais il y a 4 jours
« Changer le discours de façon permanente ». Hé JJC, sale menteur, les gouvernements sont aux prises avec un virus auquel ils n'avaient jamais eu affaire. Confusion volontaire?? Les gouvernements improvisaient; rien n'était calclé d'avance. JJC mérite la prison!!

3 RÉPONDRE

Loic Pais il y a 4 jours
Mias c'est JJC qui crée la peur chez ses suiveurs.

3 RÉPONDRE

Afficher la réponse

Loic Pais il y a 4 jours
J'ai hâte que la police arrête JJC et le mette en prison.

3 RÉPONDRE

Alain Quirion il y a 4 jours
Du Québec, conversation avec un cousin Français ... lol https://youtu.be/IYkxAnpkkXs

RÉPONDRE

GHEBALOU Hacène il y a 5 jours
https://youtu.be/I9voUYzSCIk

RÉPONDRE

Legion Arm il y a 5 jours
NOTRE ENQUÊTE STRIKÉE PAR CREVECOEUR : https://youtu.be/qnF2YheeAJ4
Coronavirus : comment fonctionne la théorie du complot du belge Jean-Jacques Crèvecoeur ?
https://www.rtbf.be/info/dossier/fact-checking-covid-19/detail_coronavirus-comment-fonctionne-la-theorie-du-complot-du-belge-jean-jacques-crevecoeur?id=10493592
...
Lire la suite

RÉPONDRE

Afficher la réponse

Marie Maës il y a 5 jours
Interview de haute qualité ! Comme d'habitude avec Jean-François Denis ! Bravo à vous ! Bravo à Jean-Jacques Crevecoeur !

4 RÉPONDRE

Afficher les 5 réponses

gomez matcimo il y a 5 jours
sur QACTUS.FR, tapez sur CANADA en haut de page.Information passée inaperçue: la CHINE rassemble des dizaines de milliers de troupe à PRINCE RUPERT et à VANCOUVER au CANADA

RÉPONDRE

Maria Guadalupe Evequoz Lara il y a 5 jours
Merci., Monsieur Crèvecoeur
100%vrait, on est TORTURE AVEC ARMES ÉLECTROMAGNÉTIQUES, AUSSI !!!!!!! ET CHIMIQUES. POUR DÉTRUIRE POUMONS. CŒUR. CERVEAU, EN SUISSE.

1 RÉPONDRE

Afficher les 3 réponses

sophie camoin il y a 6 jours
Cet escroc avait déjà annoncé la vaccination massive lors de l'épidémie de H1N1, mais elle n'a jamais eu lieu. Mais pourquoi vous le croyez sur paroles ?? Physicien quantique ça n'existe pas, aucun diplôme du genre. C'est lui qui entretient la terreur. Vous vous pensez éveillés mais vous êtes anesthésiés par lui et des compères. Pauvres de vous !!!

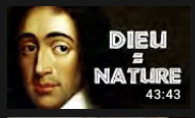

SPINOZA - Dieu n'attend rien de nous
Le Précepteur
179 k vues • il y a 2 mois

Nos droits - Jean-Jacques Crèvecoeur
Roche Alazet Elisabeth
35 k vues • il y a 5 mois

NOUVELLE LUNE du 16 OCTOBRE 2020 : EXPLOSIF...
Les étoiles, la vie et nous
40 k vues • il y a 1 semaine

La face cachée de Google - enquête sur le géant du net le...
Reportages et investigations
197 k vues • il y a 1 mois

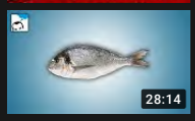

7 histoires incroyables mais vraies - 28 - e-penser
e-penser
3,4 M vues • il y a 5 ans

Toute mort avant 120 ans est une mort prématurée | Frederi...
TEDx Talks
807 k vues • il y a 3 ans

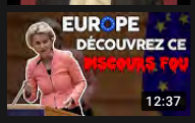

L'incroyable discours de la Présidente de la Commission...
FLORIAN PHILIPPOT
106 k vues • il y a 4 semaines

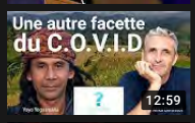

Une communauté résiliente depuis 1368 nous parle d'une...
Mika Denissot
115 k vues • il y a 1 mois

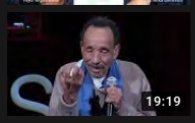

Y a-t-il une vie avant la mort? Pierre Rabhi at TEDxParis 2011
TEDx Talks
1,7 M vues • il y a 9 ans

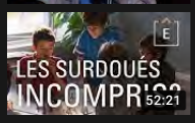

Dans la tête d'un surdoué
RTS - Radio Télévision Suisse
565 k vues • il y a 1 an

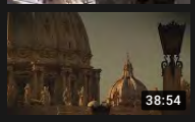

Enquête | Qui paie pour les péchés de l'Église?
Radio-Canada Info
78 k vues • il y a 2 ans

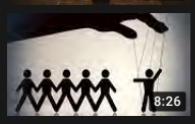

Quelques techniques de manipulation - Psychologie #2
Psychosmos
88 k vues • il y a 1 an

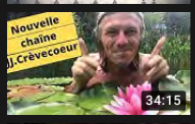

♡JEAN-JACQUES CREVECOEUR♡ Nouvelle...
Destination Bonheur
32 k vues • il y a 1 mois

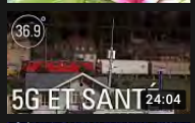

5G et santé : quels sont les dangers ? - 36.9°
36.9
550 k vues • il y a 1 an

Révélations pour comprendre ce monde - Le Zoom - Pierre...
Chaîne officielle TVLibertés
153 k vues • il y a 1 an

Idriss Aberkane et Gunter Pauli - Economie Circulaire
Le CERA
89 k vues • il y a 3 mois

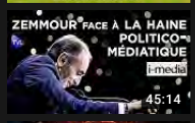

I-Média n°317 – Eric Zemmour face à la haine politico-...
Jean-Yves Le Gallou
33 k vues • il y a 1 semaine

Céline Dion la sataniste (et Keanu Reeves aussi) - Roue...
Anthox Colaboy
595 k vues • il y a 1 an

5 RÉPONDRE

Afficher les 10 réponses

Miss Neroli il y a 1 semaine
La construction jour et nuit!

1 RÉPONDRE

Miss Neroli il y a 1 semaine
Oui tout est fait volontairement. Cette torture mentale est volontaire

4 RÉPONDRE

jean claude berthelot il y a 1 semaine
🙈_____mafia Mondiale, pas de hasard ___🙈

2 RÉPONDRE

Afficher la réponse

Micheline Charlery il y a 1 semaine
Enfin la voix de la vérité

3 RÉPONDRE

Afficher les 2 réponses

Legion Arm il y a 1 semaine
NOTRE ENQUÊTE STRIKÉE PAR CREVECOEUR : https://youtu.be/qnF2YheeAJ4

Coronavirus : comment fonctionne la théorie du complot du belge Jean-Jacques Crèvecoeur ?
https://www.rtbf.be/info/dossier/fact-checking-covid-19/detail_coronavirus-comment-fonctionne-la-theorie-du-complot-du-belge-jean-jacques-crevecoeur?id=10493592

3 RÉPONDRE

Afficher la réponse

atlasix aha il y a 1 semaine
Vous parlez de la Biélorussie, du refus du président actuel de tomber des les procédures covid19 proposées par l onu etc... mais n'est ce donc pas un état de dictature ?

1 RÉPONDRE

Irene Kutin il y a 1 semaine
La seule stabilité qu'on doit conserver pour ne pas "perdre le nord" c'est notre impertinence, coté réfractaire et insolent absolument indispensable pour ne pas devenir des esclaves du système, des vrais moutons de panurge. Vous aves mille fois raison, Monsieur J.J.Crèvecoeur. Sur toute la ligne. Restons indépendants. Visiblement, tout a été manipulé et le continu. C'est une "soviétisation" en même temps qu'une "nazification" de la société. C'est clair maintenant. Et avec ça on ose nous parler de démocratie? Quelle mensonge manifeste. Il est temps de réagir, mais pour cela il faut avoir "des couilles".

1 RÉPONDRE

Afficher la réponse

Scribe Mundos il y a 1 semaine (modifié)
Les gens ne se donnent plus le temps de parler ou d'écouter.
Certaines personnes vont avoir tendances à exprimer ce que il ou elle ressent… par exemple un mal - plutôt que de l'expliquer.
La frustration ou rupture se fait ressentir alors – par ce que l'autre personne ne déchiffre pas ce que la première essaye de communiquer – de lui dire.
La première personne se sent incomprise - et l'autre se sent accusée.. de pas avoir compris ou écouter …
Lire la suite

2 RÉPONDRE

Scribe Mundos il y a 1 semaine (modifié)
Merci pour ce beau moment à discuter, à réfléchir…
La télé est si deshumanisante.
Merci beaucoup

4 RÉPONDRE

Afficher la réponse

Scribe Mundos il y a 1 semaine
LOTUS

1 RÉPONDRE

Ray Merienne il y a 1 semaine
Bjr, je ne peux qu'être d'accord avec vos propos.... surtout en ce qui concerne les télévisions et smartphones qui nous hypnotisent pour faire de nous des travailleurs à la chaîne ! C'est l'oeil dans l'écran (que nous ne voyons pas) qui nous met en état d'hypnose ! Je l'avais rêvé il y a 20 ans.... en 2002. Le confinement c'est comme la prison alors que l'homme a besoin de respirer à l'air libre quand il en a l'envie. Merci de vos explications et de l'éclairement intellectuel que vous nous apportez

RÉPONDRE

Afficher les 3 réponses

Chantal Minart il y a 1 semaine
Soutien total inconditionnel à vous JJC....Merciiiiiiii infiniment de nous guider dans cette lutte 🙈🙈🙈

1 RÉPONDRE

Afficher la réponse

Maria Guadalupe Evequoz Lara il y a 1 semaine
Merci de tout mon cœur, tout est 100%la réalité. S il vous plaît MERCI.!!!
LES GENS RÉVEILLÉ VOUS.!!!!! C EST LE DERNIÈRE MINUTE.!!!!!

3 RÉPONDRE

Afficher les 3 réponses

Nuria Valencia y diaz il y a 1 semaine
Excellente vidéo !
Vous avez tout résumé en 1h
Connaissez-vous des mouvements/rassemblements en Belgique ?
…
Lire la suite

1 RÉPONDRE

GHEBALOU Hacène il y a 1 semaine
https://youtu.be/8Zjra-V5kjA

COMMENT RECONNAÎTRE UN PERVERS NARCISSIQUE ?
Christèle Albaret
271 k vues • il y a 1 an

Covid-19 : Les masques et les "gestes barrières" sont inutiles...
Jérémie Mercier
273 k vues • il y a 4 mois

Jean-Jacques Crèvecoeur - 12 septembre - Marche à Montré...
FDDLP
460 vues • il y a 1 mois

Une tranche de rigolade
philippe jandrok
17 k vues • il y a 1 jour
Nouveau

La plus grande diversion de la crise globale actuelle
Mika Denissot
133 k vues • il y a 1 semaine

La théorie du complot enfin révélée
Anne-Marie Miron ESPRIT ZEN
550 k vues • il y a 3 mois

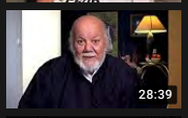

POURQUOI AUJOURD'HUI, L'ISLAM ?
Yahia GOUASMI
27 k vues • il y a 1 semaine

L'explosion des banques ? Christophe Nijdam & Jérôme...
Thinkerview
761 k vues • Diffusé il y a 1 an

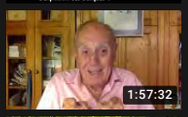

" COVID 19 : Y VOIR CLAIR, DES MASQUES AUX VACCINS "
Pr. Henri Joyeux
126 k vues • il y a 1 mois

Entrevue avec DR GUYLAINE LANCTÔT ou MADAME GHIS:...
Amélie Paul
210 k vues • il y a 1 mois

Secrets d'Histoire - Catherine de Médicis, l'intrigante des...
Secrets d'Histoire Officiel
837 k vues • il y a 3 ans

Christian Perronne - "Si Macron avait montré les courbes...
Sud Radio
262 k vues • il y a 3 jours
Nouveau

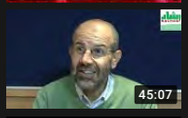

Mourad Dhina répond Saadi une deuxième fois الرد الثاني لمراد دهينة...
Mohamed Larbi Zitout
27 k vues • il y a 1 jour
Nouveau

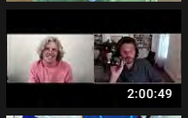

Enjeux cachés de la pandémie - J-J Crèvecoeur - Thierry...
Roche Alazet Elisabeth
15 k vues • il y a 5 mois

Sauve qui peut !
Jasper Mader
33 k vues • il y a 1 jour
Nouveau

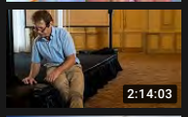

Jean-Marc Jancovici - Atlanticomnium
The Pool TV
26 k vues • il y a 4 semaines

COVID-19 : suivez mon interview.
Emmanuel Macron
497 k vues • Diffusé il y a 4 jours
Nouveau

Pierre Jovanovic, le grand entretien de rentrée
Putsch Media
156 k vues •
Diffusé il y a 2 semaines

Quels sont les principaux obstacles à l'entrepreneuriat e...
Investir Au Pays
926 spectateurs
ACTUELLEMENT EN DIRECT

Des informations supposent un RECONFINEMENT le 28/10...
AKINA
20 k vues • il y a 1 semaine

Dante et la Divine Comédie (enfer, purgatoire et paradis)
Arcana les Mystères du Monde
4,5 k vues • il y a 2 jours
Nouveau

RÉPONDRE

Afficher la réponse

beau roger il y a 1 semaine (modifié)

Il faut savoir garder la raison même quand quelqu'un nous flatte et nous dit ce que l'on veut entendre. La sagesse est toujours la plus forte.
Apprenez que tout flatteur
Vit aux dépens de celui qui l'écoute.

1 RÉPONDRE

Alain Walker il y a 1 semaine

JJ qui se veut zen, aimable, plein d'empathie, animé par de belles (sic) valeurs : voici une réponse donnée à l' un de ses détracteurs : " Toi, par contre, t'as pas oublié d'être con (en plus d'être méchant). Il faut vraiment être cave pour croire que ces cas positifs (qui sont à 90% des faux positifs) sont similaires à des MALADES. (....) Est-ce que mes propos sont capables d'atteindre le peu de neurones qui te restent, après avoir lavé ton cerveau avec les médias mainstream…" EDIFIANT, NON ????

3 RÉPONDRE

Afficher les 3 réponses

marjorie henno il y a 1 semaine

magnifique âme!!, malgré les jugements des endormis.. , merci d'avoir ce grand courage d'exprimer la vérité ! TÔT ou tard il y aura l'éveil pour tous ! POUR notre belle terre et notre Univers ..

3 RÉPONDRE

Afficher les 10 réponses

Alain Ange il y a 1 semaine (modifié)

34 mn. Nous devons pas avoir ni artistes ni intellectuels en France
Il y a 1% de ces gens là qui ont bougé
C'est la qu'on se dit que la démocratie en a pris un coup

5 RÉPONDRE

Afficher la réponse

Gitalien1 il y a 1 semaine

8:24 - Parce que le choix de vivre ensemble et la construction de notre modèle sociétal a pris des siècles, voire des millénaires si l'on part des tribus préhistoriques.
Le piège ici est d'amalgamer cet édifice construit au fil de l'histoire (dans le temps long), avec les "équipes managériales" qui en prennent les rênes tous les 5 à 7 ans (dans l'immédiateté). …
Lire la suite

RÉPONDRE

Andre Pattin il y a 1 semaine

voyez le nombre de vidéos sur les vaccins de la grippe , bon nombre se demande si les vaccins sont encore utile? MOI JE NE L AI JAMAIS FAIT NI MON épouse ET NOUS N ALLON?S JAMAIS LE Fait LA MERE de mon est Décéder APRES AVOIR FAIT LE VACCIN AINSI QU UN VOISIN AGRICULTEUR LES VACCINS A PART CEUX ANTI VENIN , les autres sont douteux.

2 RÉPONDRE

Afficher les 2 réponses

jacqueline sadonès il y a 1 semaine

Merci pour ce partage. Entièrement d'accord avec vos analyses. Arriverons nous à nous en sortir? Là est toute la question!

1 RÉPONDRE

Oscar BERTOLA il y a 1 semaine

Bien qu'il y ait des choses intéressantes à découvrir, je ne suis pas d'accord sur tout.
Il nous dit que c'est au profit des financiers, des banques, des grandes entreprises et des grandes surfaces; Pour acheter un barbecue ou un vélo. Mais si tous les salariés et petits entrepreneurs se retrouvent sans revenu, personne ne pourra rien acheter?
Il ne nous a pas expliqué où est l'intérêt de l'effondrement de l'économie? Quant aux bénéfices de l'industrie pharmaceutique sur le vaccin, ce sont de bien …
Lire la suite

RÉPONDRE

Afficher la réponse

Islamiya il y a 1 semaine

Le légendaire Serge Monast avait déjà parlé du nouvel ordre mondial du il y'a 30 ans . Vous voulez faire quelque chose ? Sans vous révolté ? alors arrêtez de portez des masques qui sont destinés aux dentistes et qui ne protège d' aucun virus , virus qui n'est pas plus dangereux qu' une grippe saisonnière .

5 RÉPONDRE

SERVET COLETTE il y a 1 semaine

Bravo Jean- Jacques ! Et si nous prenions notre destin en mains... La résistance s'organise ! Déjà 100.000 personnes viennent de s'inscrire... Il ne faut plus râler, mais, agir ! https://conseilnational.fr/?fbclid=IwAR2XZFr74dW60UaxFR7cB32fkL9CkQhfIuBZ_KP5O1qVLh4F87OroTjPZ8A

1 RÉPONDRE

ty pom il y a 1 semaine

Pour une France libérée, pour un peuple qui décide et ne subit plus afin de mettre la paix en place, nous sommes déjà là.Nous vous attendons:
https://m.youtube.com/watch?v=F2q_QY2QpeA

RÉPONDRE

ty pom il y a 1 semaine

Pour une France libérée, pour un peuple qui décide et ne subit plus afin de mettre la paix en place, nous sommes déjà là.Nous vous attendons:
https://m.youtube.com/watch?v=F2q_QY2QpeA

RÉPONDRE

ty pom il y a 1 semaine

Pour une France libérée, pour un peuple qui décide et ne subit plus afin de mettre la paix en place, nous sommes déjà là.Nous vous attendons:
https://m.youtube.com/watch?v=F2q_QY2QpeA

RÉPONDRE

Michel Niesten il y a 1 semaine

faudrait le mettre en quarantaines ce monsieur

3 RÉPONDRE

Afficher la réponse

NP il y a 1 semaine

Il y a un.vide sur YT sans lui !

1 RÉPONDRE

Afficher les 3 réponses

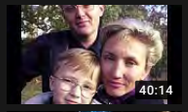

Enquête | Poutine et le thé de la mort
Radio-Canada Info
532 k vues • il y a 4 ans

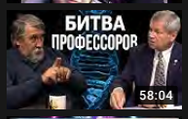

Генетика и ДНК-генеалогия: ДЕБАТЫ. Анатолий Клёсов /…
День ТВ
65 k vues • il y a 6 jours
Nouveau

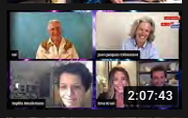

IFQ16 - L'Info en QuestionS - Emission du 24 Septembre…
Tal Schaller
23 k vues • il y a 3 semaines

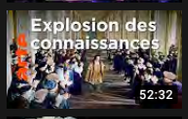

Une ère nouvelle | La Renaissance (1/2) | ARTE
ARTE
208 k vues • il y a 2 mois

SCHOPENHAUER - L'origine de notre souffrance
Le Précepteur
205 k vues • il y a 3 mois

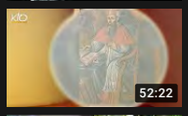

Saint Jérôme
KTOTV
14 k vues • il y a 5 ans

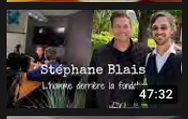

Stéphane Blais - L'homme derrière la fondation
Studio ThéoVox
11 k vues • il y a 1 mois

En attendant les vaccins face au Coronavirus. N'ayez pas peur !
Pr. Henri Joyeux
75 k vues • il y a 2 mois

Propagande et contrôle de l'esprit - Noam Chomsky
Karim Coulaud
22 k vues • il y a 2 ans

Les Guerres de L'ombre... avec Maxime Chaix
Planetes360
9,2 k vues • il y a 2 jours
Nouveau

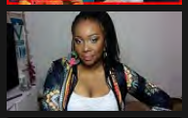
Noirs de France: le wesh wesh, le black pro, l'universaliste, l'af…
Naturi Ebene
921 spectateurs
ACTUELLEMENT EN DIRECT

« Ombre & Lumière » avec Sylvain Didelot - NURÉA TV
NURÉA TV - Au coeur de l'inexpliq…
66 k vues •
Diffusé il y a 2 semaines

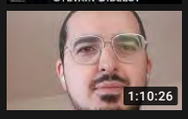

La Reaction Du Musulman Suite à L'attaque Du Professeur
Jannah TV
1,9 k vues •
Diffusé il y a 8 secondes
Nouveau

Deep Feelings Mix | Deep House, Vocal House, Nu Disco…
Deep House Nation
4,6 k vues • il y a 1 jour
Nouveau

Qui a Sacrifiée ta Destinée ? témoignage Choc d'Euloge E
Euloge Ekissi
808 spectateurs
ACTUELLEMENT EN DIRECT

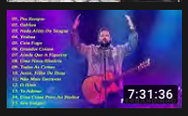

Fernandinho || AS 30 MELHORES E MAIS TOCADAS…
Música Gospel
20 k vues • il y a 1 mois

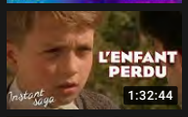

L'enfant perdu - Téléfilm intégral
Instant Saga
87 k vues • il y a 1 semaine

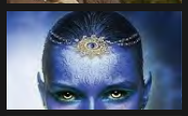
LIVE du Dimanche soir avec KA RA
Denis D'orion
725 spectateurs
ACTUELLEMENT EN DIRECT

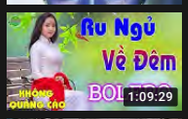

TUYỆT PHẨM ➤ Nhạc Trữ Tình Bolero 2020 - MỞ THẬT TO LK…
Nữ Hoàng Bolero
3,4 M vues • il y a 4 mois

MBK, centre commercial de Bangkok, visite à 360 degrés.
Expatriation Thaïlande
2,8 k vues • il y a 3 jours
Nouveau 360°

New 2022 Mitsubishi Eclipse Cross facelift - Interior, Exterio…
REC Anything
9,5 k vues • il y a 3 jours
Nouveau

Rose Marie Sawyer il y a 1 semaine

Vraiment très intéressant JJ Crevecoeur même si tout cela relève d'un plan satanique des minorités milliardaires, ca donne froid dans le dos, je ne manquerai pas a partager cette entrevue que tout le monde doit écouter... Merci Jean Jacques et Jean-Francois

3 RÉPONDRE

Afficher les 5 réponses

Nancy Lacroix il y a 1 semaine

SVP SIGNER LA PÉTITION POUR LE RETOUR À LA NORMAL DANS NOS ÉCOLES. ERIC VA ALLER LA PORTER LUI-MÊME AU MINISTRE. MERCI BEAUCOUP.
https://www.ericduhaime.quebec/petition/

RÉPONDRE

Afficher la réponse

Bertrand Lem il y a 1 semaine

Vous êtes invité par Kill Gates, l'OMS, les Rothschilds, SOROS ... à visité leur monde INTRA-terrestre des pédosataniques qui boivent de l'ADRENOCHROME (du sang de bébés humains) https://www.youtube.com/watch?v=6y2RprykXNQ . Donc le vaccin de BigPharma doit tuer 6.5 milllARDS d'humains pour nourrir ces MONSTRES, https://youtu.be/or-9i6N29cM?t=441 Les MONSTRES seront repus d'adrénochrome, et BigPharma sera repu de DOLLAR$$$ à WallStreet, graçe aux M O U T O N S de Macron, Legault et Alk-ARRUDA. Legault et Macron nous "poussent" vers l'abattoir avec une Gripette. On commence à voir clair. TO…

Lire la suite

3 RÉPONDRE

Afficher les 2 réponses

Al Bator il y a 1 semaine

https://youtu.be/UQFZHtnW8DY

RÉPONDRE

Afficher la réponse

Alain Walker il y a 1 semaine

JJ qui se veut zen, aimable, plein d'empathie, animé par de belles (sic) valeurs : voici une réponse donnée à l' un de ses détracteurs : " Toi, par contre, t'as pas oublié d'être con (en plus d'être méchant). Il faut vraiment être cave pour croire que ces cas positifs (qui sont à 90% des faux positifs) sont similaires à des MALADES. (....) Est-ce que mes propos sont capables d'atteindre le peu de neurones qui te restent, après avoir lavé ton cerveau avec les médias mainstream..." EDIFIANT, NON ????

3 RÉPONDRE

Afficher la réponse

Nicolas Groison il y a 1 semaine

Le petit journa des gilets jaun
https://youtu.be/MHlVS9ElTKc
Il faut assouplir les règles du contrôle techniqu
https://youtu.be/P4wEQoonsHY…

Lire la suite

2 RÉPONDRE

Afficher la réponse

Furry Bond'!!!! il y a 1 semaine

https://www.facebook.com/groups/mouvementcitoyensansetiquette/?ref=share

2 RÉPONDRE

Sol il y a 1 semaine

Bonjour et un TRES GRAND MERCI pour vos videos, pour tout ce que vous partagez de façon aussi claire, avec compassion, courage et espoir. J'aimerais partager cette video avec vous et votre audience, car elle explique tout ce que j'ai ressenti ces 8 derniers mois. Il s'agit de l'impact psychologique du CV 1984, comme expliqué (en anglais) par le Prof Franz Ruppert : https://www.youtube.com/watch?v=FKHTZZMRcFk&t=18s

2 RÉPONDRE

Loic Pais il y a 1 semaine

En date du 6 octobre, JJC dit avoir reçu de sources confidentielles que des grosses entreprises françaises ayant un lien avec le gouvernement ont été prévenues avec le même message que la France va être reconfinée.... On verra bien, M. Crèvecoeur. Mais JJC s'est réservée une porte de sortie, s'il n'y a pas le reconfinement le 28 octore, JJC pourra tout simplement dire que le gouvernement a changé de stratégie puisque les citoyens auront été prévenus et que la stratégie ne pourra plus fonctionner. Visionnez la dernière fabulation narrative de JJC ici vers les 8 minutes : …

Lire la suite

5 RÉPONDRE

Eric Sandoz il y a 1 semaine

https://www.youtube.com/watch?v=09Fgix9yqbk croire ou ne pas croire voilà la première question à se poser quand on vous fait une affirmation sans preuve...

3 RÉPONDRE

Alain Walker il y a 1 semaine

Quelle brosse à reluire, ce présentateur, c'est quelque chose. Un vrai lèche-bottes ! Présentation dégoulinante, berk !

4 RÉPONDRE

lanvins givenchy il y a 1 semaine

Drôle de protocole scientifique... c'est le moins que l'on puisse dire .. au plan épistémologique, cela ne vaut rien.. quant à l'auto analyse .. euh .. comment dire ..

5 RÉPONDRE

Bertrand Lem il y a 1 semaine

N'oubliez pas que la racine de la destruction de l'humanité est d'origine extra-terreste. Le TEST PCR est pour sélectionner et éliminer notre race - Mettez-vous une veste de sauvetage maritime et un tuba pour écouter ce qui suit. Le TEST PCR n'est pas ce que vous croyez https://youtu.be/AwUi07ye4Ac?t=1017 - c'est pour nous voler notre ADN à dessein futur génocidaire. https://youtu.be/or-9i6N29cM?t=441 et TON gouvernement a donné, au DeepState des Démocrates de BIDEN, TOUTES TES données médicales et confidentiels. Le BigPharma se régale! des données GRATUITES pour faire des milliards.

4 RÉPONDRE

Afficher les 3 réponses

Carole Gagnon il y a 1 semaine

Je suis une fidèle de votre site depuis des années et vous m'avez aidé à progresser et voir plus loin. L'une des premières choses que j'ai retenu est de douter de ce que j'entends jusqu'à ce je fasse le tour de mes questionnements. Je n'ai pas eu besoin d'aller bien loin cette fois-ci car cette vidéo m'a beaucoup déçue. Il y a de la mesquinerie à se servir de demie-vérité. Le dr Harruda ne voulait pas du port du masque au début et il l'a répété à plusieurs reprises car il servait de fausse sécurité alors qu'il fallait se laver les mains régulièrement et de distancer des autres. Il l'admet maintenant car il apporte un supplément de protection.…

Lire la suite

5 RÉPONDRE

Afficher la réponse

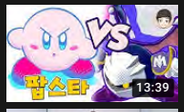

[EP.2] 기적의 별 팝스타 구출하기! 보스 메타 나이트와 대결?!…
기리TV
1,1 M vues • il y a 2 ans

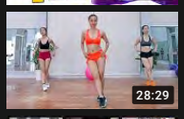

Perte de poids corporel complet - Environ (300-400) en 30…
Inc Dance Fit
6,8 M vues • il y a 2 mois

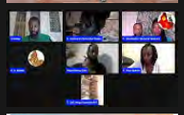
METHODES ET STRATEGIES pour la réussite du couple noir
Causons d'Afrique et d'Amour
95 spectateurs
ACTUELLEMENT EN DIRECT

Aaj Ki Baat with Rajat Sharma, Sept 30 2020: हाथरस की बेटी के…
IndiaTV
537 k vues • il y a 2 semaines

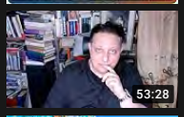

Enfin de retour...
philippe jandrok
42 k vues • il y a 1 mois

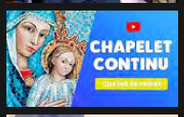

CHAPELET SOIR et MATIN [PRIÈRE CONTINUE]
Avec Marie
35 spectateurs
ACTUELLEMENT EN DIRECT

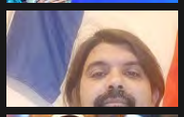
Live des noctambules : je ne suis pas Samuel Paty
BARON Sylvain
79 spectateurs
ACTUELLEMENT EN DIRECT

L'insupportable ne Fait Que Commencer, Fomenté par Ceu…
Saber Solo Radio
561 spectateurs
ACTUELLEMENT EN DIRECT