#NEXUS #Brusa #Reaction19

Maître Brusa : « Nous sommes des objets entre les mains de ceux qui ont le pouvoir »

100 341 vues • Sortie le 18 janv. 2021

8,6 K 64 PARTAGER ENREGISTRER •••

Magazine Nexus
46,9 k abonnés

S'ABONNER

(interview du 15 janvier 2021) Suite au projet de loi Castex et aux dérives sanitaires liberticides, Maître Brusa et Réaction19 ont déposé une plainte contre X le 16 décembre dernier pour mise en danger de la vie d'autrui. Plus de 10 000 Français ont rejoint son action juridique. Il revient avec nous dans cette nouvelle interview sur l'avancement de cette plainte, l'actualité autour des vaccins et de la campagne de tests PCR dans les écoles.

👥Lire notre article sur la Loi Castex : https://www.nexus.fr/actualite/news/l...
👥Retrouvez l'action juridique en cours : https://reaction19.fr/action-en-cours/
👥Vidéo accessible sur Facebook également : https://www.facebook.com/101500934361...

Revoir notre interview de Maître Brusa du 25 décembre 2020 : https://www.youtube.com/watch?v=DKlTt...
Revoir notre interview de Maître Brusa du 13 octobre 2020: https://youtu.be/U-AEljQ5oSk
Revoir l'intervention de Maître Brusa à la manifestation du 29 août 2020 à Paris : https://www.nexus.fr/video/news/maitr...

☑ Voir le discours de Maître Brusa à l'ouverture du Sommet pour la Paix à Stockholm (19 décembre 2020) (voir à 57:20 min) : https://youtu.be/ADDgy9o942s?t=3440

☑ Rejoindre la chaîne Youtube de Réaction19 : https://www.youtube.com/channel/UC1lu...

👥 👥Notre magazine papier #NEXUS est sans pub ! Abonnez-vous pour nous soutenir et pour garantir une information totalement indépendante ! ☆ https://www.nexus.fr

♡ NOUS AVONS BESOIN DE VOUS ! Nexus, c'est un magazine de 112 pages SANS PUB, du contenu web 100% GRATUIT, et info 100% LIBRE ! Pour rappel, Nexus ne bénéficie d'aucune subvention publique ou privée. Le média ne vit que grâce à ses lecteurs, à ses abonnés et à ses donateurs. Pour nous découvrir ou pour nous aider, vous pouvez :
☑ Vous abonner au magazine Papier & Numérique : https://bit.ly/AboNexus
☑ Feuilleter tous nos numéros : https://bit.ly/FeuilleterNexus
☑ Faire un DON sur tipeee ou PayPal : https://fr.tipeee.com/nexus-magazine / https://www.paypal.com/paypalme/nexusdon
Merci 👥

#Brusa #Reaction19 #Nexus

MOINS

1 627 commentaires TRIER PAR

Ajouter un commentaire public...

Noureddine Ziani il y a 1 semaine
Ce qui me chagrine le plus ce n'est pas que le gouvernement impose un couvre-feu absurde, inutile et qui bafoue les libertés, mais l'acceptation générale des Français

820 RÉPONDRE
Afficher les 217 réponses

AFFICHER LA REDIFFUSION DU CHAT

Didier Raoult - "Ce n'est pas dans la rue qu'on attrape le...
Sud Radio
620 k vues • il y a 1 jour
Nouveau

Jancovici "Commission d'enquête sur le coût réel de...
Jean-Marc Jancovici
762 k vues • il y a 7 ans

Le Pr Jean-Bernard Fourtillan répond aux questions du Pr...
Fonds Josefa
329 k vues • il y a 4 ans

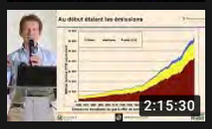

Jancovici : James Finance contre Docteur Carbone -...
Jean-Marc Jancovici
336 k vues • il y a 4 mois

L'espion qui nous veut du bien ? Marc Eichinger [En direct]
Thinkerview
1 M de vues • Diffusé il y a 1 mois

«Pourquoi censurer la parole sur le Covid?»
QG TV
127 k vues • Diffusé il y a 3 jours
Nouveau

LES RÉVÉLATIONS D'UN AGENT SECRET QUI EN SAIT...
Le Média
2,9 M de vues • il y a 9 mois

Le monde bouleversé par Boris Cyrulnik
Mucem
231 k vues • il y a 4 ans

Jancovici - École Centrale de Nantes - 11/02/2020
Jean-Marc Jancovici
199 k vues • il y a 11 mois

Variants : investigation de nouvelles épidémies
IHU Méditerranée-Infection
951 k vues • il y a 4 jours
Nouveau

Gaël Giraud : Tsunami financier, désastre humanitaire ? [EN...
Thinkerview
2 M de vues • Diffusé il y a 1 an

Martine Wonner, députée du Bas-Rhin : « L'État a réussi à...
Magazine Nexus
296 k vues • il y a 1 semaine

LA FACE CACHÉE DU SYSTÈME MACRON - MARC ENDEWELD
Le Média
1,7 M de vues • il y a 1 an

En route vers la dictature ? Christophe Deloire [EN DIRECT]
Thinkerview
335 k vues •
Diffusé il y a 1 semaine

Francis Lalanne au Défi de la vérité
FranceSoir
605 k vues • il y a 5 jours
Nouveau

Pr. Jean de Kervasdoué - "Les écolos nous mentent !"
Sud Radio
86 k vues • il y a 3 jours
Nouveau

Débat Louis FOUCHÉ / Martin BLACHIER : Confinement,...
Sud Radio
805 k vues • il y a 2 mois

Zaza Chacha il y a 1 semaine
Le test PCR sur un enfant sans le consentement des parents peut etre ASSIMILÉ A UN VIOL DE L'INTÉGRITÉ DE L'ENFANT!!!
453 RÉPONDRE
Afficher les 23 réponses

Vérité bonne à dire soni il y a 1 semaine (modifié)
On remarquera que cet avocat qui se bat pour la France et qui affronte de plein fouet le gouvernement, c'est un italien, alors réveillez vous moutons français aux armes citoyens, défendez vos femmes et vos enfants et votre liberté de vivre en démocratie.
150 RÉPONDRE
Afficher les 18 réponses

Micheline boucher il y a 1 semaine
Je suis entièrement d'accord avec vous je ne veux pas du vaccin
302 RÉPONDRE
Afficher les 8 réponses

Julanio Jama il y a 1 semaine
Il faut faire un procès de Nuremberg contre le président Macron et son gouvernement pour mensonge permanent mise en danger des Français concernant ce vaccin et violation de la Constitution française sur la liberté des citoyens
168 RÉPONDRE
Afficher les 11 réponses

DE GAULLE ET FIER DE L'ÊTRE !!! il y a 1 semaine
CE MEC EST UNE TUERIE À LUI TOUT SEUL !!!
MACRON NABOT-LÉON PREMIER DICTATEUR, NE TIENT PAS 5 MINUTES FACE À LUI !!!
217 RÉPONDRE
Afficher les 17 réponses

○ ○ il y a 1 semaine (modifié)
JE VEUX VIVRE ET MOURIR COMME JE VEUX ! La plus belle phrase du monde !♡
96 RÉPONDRE
Afficher les 5 réponses

Mounia B il y a 1 semaine
Bravo Monsieur !!!! Avec vous et ceux de votre envergure. Réveillons nous !!!
204 RÉPONDRE

Lozano Roberto il y a 1 semaine
Me Brusa, votre colère et votre esprit de résistance sont admirables !
94 RÉPONDRE
Afficher les 3 réponses

Nathalie POIDEVIN il y a 1 semaine
Bravo maître de votre combat pour nos libertes ! Nous sommes avec vous.
323 RÉPONDRE
Afficher les 20 réponses

Jean-Claude Barrey il y a 1 semaine
M Brusa que ça fait du bien de vous entendre . Vive la liberté moi ça 50 ans que n' écoute plus ces politiques dégénérés .
162 RÉPONDRE

Céline Blackburn il y a 1 semaine
Après un discours comme ça si le grand réveil ne se fait pas c'est peine perdu.
89 RÉPONDRE
Afficher la réponse

Enigma74 maïa il y a 1 semaine
Bonjour cher Maître, NOUS AVONS BESOIN DE VOUS, NE NOUS LAISSEZ PAS TOMBÉS SVP !?? 🙏🙏🙏🙏🙏🙏
254 RÉPONDRE
Afficher les 11 réponses

Cartier Rosalie il y a 1 semaine
Vraiment Bravo Maitre
Pour votre profonde lucidité et engagement.
223 RÉPONDRE
Afficher les 5 réponses

Martin Duquesne il y a 1 semaine
Hommage à vous Maître Brisa...
L'Histoire se rappellera de vous...
Avec toute ma considération.
Amitiés.…
Lire la suite
242 RÉPONDRE
Afficher les 3 réponses

MiLa il y a 1 semaine (modifié)
Quel homme exceptionnel. Décidément cette "putain d'histoire" m'aura fait connaître des personnes incroyables comme vous maître Brusa, comme Louis Fouché, comme Alexandra Henrion Caude, comme Christian Perrone... etc ils sont nombreux heureusement.

CE QU'ON NE VOUS DIT PAS SUR LA CRISE ÉCONOMIQUE… 23:44
Le Média
1,3 M de vues • il y a 1 mois

Eric Verhaeghe au Défi de la vérité : Great Reset, un complo… 29:20
FranceSoir
238 k vues • il y a 1 semaine

EDF, AREVA : LANCEUSE D'ALERTE CONTRE COMPLOT… 42:45
Le Média
488 k vues • il y a 1 an

Variant anglais et vaccin 19:37
IHU Méditerranée-Infection
1,2 M de vues • il y a 2 semaines

[AVS] Le système immunitaire, notre premier vaccin ! - Pr Hen… 42:54
Beur FM
400 k vues • il y a 2 semaines

Un collectif de 2000 médecins propose des solutions pour un… 6:40
Covid19 : Laissons les médecins …
136 k vues • il y a 6 jours
Nouveau

Philippe Bihouix : Prophète de l'apocalypse ? [EN DIRECT] 1:43:32
Thinkerview
457 k vues • Diffusé il y a 1 an

Riri, Fifi et Loulou font de la science 17:00
IHU Méditerranée-Infection
1 M de vues • il y a 1 semaine

Conférence Stéphane Allix - EXISTE T-IL UNE VIE APRES L… 1:47:44
La Maison des Obsèques
844 k vues • Diffusé il y a 1 an

L'Arche d'alliance, aux origines de la Bible | ARTE 1:29:54
ARTE
378 k vues • il y a 2 semaines

Vaccin et COVID 25:54
IHU Méditerranée-Infection
829 k vues • il y a 2 semaines

Soin, mutants, vaccin 38:31
IHU Méditerranée-Infection
1,4 M de vues • il y a 3 semaines

À votre écoute ! Charles Gave répond aux questions des… 57:38
Institut des Libertés
77 k vues • il y a 1 semaine

Didier Raoult : Mon avis sur le vaccin facultatif #muselière 11:11
Neurosatis
185 k vues • il y a 2 semaines

Christian Perronne au Défi de la vérité, le retour 20:15
FranceSoir
663 k vues • il y a 2 semaines

Audition sur le changement climatique de J-M Jancovici à… 1:55:22
Jean-Marc Jancovici
428 k vues • il y a 7 ans

Le fils de Benjamin Castaldi, Simon, explique pourquoi il a… 20:26
Touche pas à mon poste !
145 k vues • il y a 1 jour
Nouveau

Florian Philippot au Défi de la vérité 33:02
FranceSoir
148 k vues • il y a 1 semaine

Restaurants fermés jusqu'à avril : La révolte du chef Stéphane… 9:40
Sud Radio
317 k vues • il y a 1 semaine

31 RÉPONDRE

Afficher la réponse

ALSTADT Bruno il y a 1 semaine

Remarquable...
Quand la vérité n'est pas libre, la liberté n'est pas vraie jacques Prévert

150 RÉPONDRE

Afficher les 2 réponses

Jean Charles Jegues il y a 1 semaine

il est plus français que nous tous, ils nous défends , un italien avec des corones et qui aime la France , Bravo Monsieur Maitre Brusa

50 RÉPONDRE

Afficher les 2 réponses

Jean-Claude Barrey il y a 1 semaine

Il faut les juger et les mettre en prison pour crimes .

168 RÉPONDRE

Afficher les 13 réponses

Norah Dafri il y a 1 semaine

Merci Cher Maître pour avoir ce courage de dire haut et fort la Vérité sur ces manipulations qui sont crimes contre l'humanité ! Vraiment merci . Nous allons y arriver. Restons Uni tous et toutes. Cordialement

69 RÉPONDRE

Dominique Laou-hap il y a 1 semaine

Bravo, Maître BRUSA ! Vive la LIBERTÉ !

137 RÉPONDRE

Émilien Turgeon il y a 1 semaine

De Québec, Je vous remercie infiniment pour votre courage et détermination à sauver la vérité, la liberté, la dignité de l'humain. Je vous aime de tout mon coeur.

121 RÉPONDRE

Afficher les 2 réponses

niedergang helene il y a 1 semaine

Moi je me ferais pas vacciner part un labo tueur ki joue avec la vie des gens et ment car il est pas reconnu ce soit disant vaccin ....

60 RÉPONDRE

Afficher la réponse

niedergang helene il y a 1 semaine

Moi je suis kom vous a 67 ans je veux profiter de ma retraite tranquille et sans vaccin et sans mensonge d un gouvernement pervert narcissique assassin et psychopathe

77 RÉPONDRE

Afficher la réponse

Sousou 75 il y a 1 semaine

Cet homme est exceptionnel.
Bravo maître !

123 RÉPONDRE

Afficher les 3 réponses

Grognard 57 il y a 1 semaine

Soit on les vire soit on aura que ce qu'on mérite et il faudra arrêter de se plaindre ! résistance révolte révolution.

83 RÉPONDRE

Afficher les 6 réponses

Nejea Noe il y a 1 semaine

Maltraités, harcelés. Trompés.

148 RÉPONDRE

Afficher les 3 réponses

Rosaa 0420 il y a 1 semaine

L'argent de l'état c'est le nôtre, se sont nos cotisations, et nos impôts , on a l'impression qu'ils nous donne mais en réalité il le gère très mal!!!

93 RÉPONDRE

Afficher les 2 réponses

L'incroyable revanche du Professeur Raoult !
FLORIAN PHILIPPOT
329 k vues • il y a 1 semaine

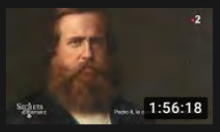

Secrets d'histoire - Pedro II, le dernier empereur du Brésil...
Secrets d'Histoire Officiel
394 k vues • il y a 1 an

Michel Collon répond : l'Afrique, le COVID et autres
Maxime Lefevre
11 k vues • il y a 3 semaines

Jean-Frédéric Poisson au Défi de la vérité : la voie du peuple ?
FranceSoir
80 k vues • il y a 1 semaine

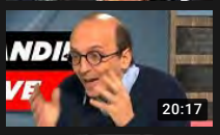

Violent accrochage entre l'avocat Fabrice Di Vizio et...
Le Dissident
80 k vues • il y a 3 semaines

Restaurants ouverts, pas de masque obligatoire, que se...
Magazine Nexus
101 k vues • il y a 6 jours
Nouveau

Se faire vacciner est un choix : ce n'est pas le mien | Stéphane...
Stéphane Ravier
13 k vues • il y a 17 heures
Nouveau

France post-covid : Emmanuel Macron laisse sa place
Grand Angle
253 k vues • il y a 1 mois

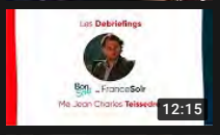

Me Teissedre : l'ivermectine au Conseil d'Etat !
FranceSoir
78 k vues • il y a 1 semaine

Comment réutiliser ou mettre à profit le surplus de pain ? | AR...
ARTE Découverte
481 k vues • il y a 1 mois

Le décryptage - Vaccins : un fiasco français ?
RT France
67 k vues • il y a 1 semaine

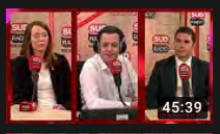

A. Pottier-Dumas / V. Jeanbrun : "Olivier Véran, soit il est mal...
Sud Radio
70 k vues • il y a 6 jours
Nouveau

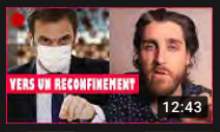

3È CONFINEMENT : Dérive politique ? Quelles alternatives...
Fabien Moine - Exuvie TV
23 k vues • il y a 5 jours
Nouveau

Confinement : un risque de désobéissance civile ?
RT France
21 k vues • il y a 2 jours
Nouveau

Maître Carlo Alberto Brusa s'adresse aux parents qui...
Vécu
109 k vues • Diffusé il y a 4 mois

Pascal Praud hallucine : « Vous allez vous faire vacciner, après...
Magazine Nexus
122 k vues • il y a 1 mois

SL C il y a 1 semaine
Merci Maître !
La chaîne TV Libertés est censurée pour une semaine pour avoir interviewé hier le professeur Henrion Caude.

75 RÉPONDRE
Afficher les 7 réponses

niedergang helene il y a 1 semaine
Pfizer un labo tueur ki est en justice pour crime de l humanité voilà attention à vous ne vous vaccinez pas

165 RÉPONDRE
Afficher les 8 réponses

Janine Destraz il y a 1 semaine
Bonjour Toute l'équipe Brusa et Maître Brusa.
Merci de nous indiquer la liste des collectives. Bon courage à tous soyons fort.

111 RÉPONDRE
Afficher les 3 réponses

Olympe D Gouges il y a 1 semaine
Nos dirigeants sont des pervers psychopathes qui s'amusent de nos peurs !!!

39 RÉPONDRE
Afficher la réponse

del del il y a 1 semaine
Bravo vous etes une belle âme. Merci pour votre investissement dans ce combat 🙏

138 RÉPONDRE

Amira Alaoui il y a 1 semaine
BRAVO Maître Brusa, vous êtes formidable, le monde a besoin de plus de gens comme vous!!!!! 🙏🙏🙏

35 RÉPONDRE
Afficher la réponse

Frédéric François il y a 1 semaine
Bonsoir lisez le livre de claire Severac la guerre secrète contre les peuples vous comprendrez mieux.

72 RÉPONDRE
Afficher les 2 réponses

Rémi Mondine il y a 1 semaine (modifié)
Fabius est président du conseil constitutionnel pour avoir déclaré: "Al Nostra fait du bon Boulot." Il devrait être en prison pour apologie du terrorisme.

126 RÉPONDRE
Afficher les 13 réponses

Julanio Jama il y a 1 semaine
que le gouvernement français et le président Macron se vacciner d'abord les premiers bien sûr avec toute la classe politique 90 % des Français ne veulent pas se faire vacciner avec ce poison

63 RÉPONDRE
Afficher les 7 réponses

Elise Mazella il y a 1 semaine (modifié)
Bravo Maitre Brusa créée je vous en supplie créé e VOTRE PARTI DE LA LIBERTÉ !🙏Ne nous abandonnez pas !

74 RÉPONDRE
Afficher les 5 réponses

Ela ida il y a 1 semaine
Je n'ai qu'une petite retraite mais j'ai aide financièrement Reaction19, ainsi que France Soir, car ils sont importants pour nous, nous avons besoin d'eux. Il faut les aider à exister, il faut adhérer et partager au max.

35 RÉPONDRE
Afficher la réponse

Louis Beney il y a 1 semaine
Exactement, ce n'est pas un vaccin.
C'est un traitement et dont on ne connait pas les ingrédients et en plus le virus Mute.
Stop à la connerie

46 RÉPONDRE
Afficher les 2 réponses

niedergang helene il y a 1 semaine
Non ont touche pas à nos enfants

62 RÉPONDRE
Afficher les 3 réponses

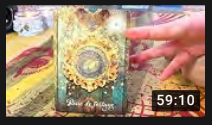

Balance ⚖ Janvier 2021 ✨Un grand changement dans...
Lauracle
78 k vues • il y a 1 mois

Interdit d'interdire / Culture : numéro 175 - Covid-19 :...
RT France
76 k vues • il y a 3 semaines

Alexandra HENRION-CAUDE récentes observations.
Ingrid Hoffmann
139 k vues • il y a 1 semaine

Live Q&A : Posez-moi vos questions (ce dimanche à 18h)
Mike Horn
47 k vues • Diffusé il y a 6 jours
Nouveau

MAÎTRE À BORD avec Catherine Jalbert, coach et numérologue...
CEME Média TV
3,3 k vues •
Diffusé il y a 2 semaines

Florian Philippot sur CNews : 3è confinement, Yuriy agressé,...
FLORIAN PHILIPPOT
149 k vues • il y a 6 jours
Nouveau

Rob Baan in FC Rijnmond: 'Spelers van Feyenoord moete...
Rijnmond
2,8 k vues • il y a 1 jour
Nouveau

La déprogrammation - Nouvelles capsules sur la...
Ema Krusi
72 k vues • il y a 1 semaine

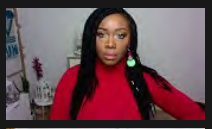
L'infidélité peut-elle renforcer le couple? Es-tu heureuse d'être...
Naturi Ebene
402 spectateurs
ACTUELLEMENT EN DIRECT

Tu accueilles toujours avec bienveillance la prière de tes...
Radio Télé Altagrace
223 spectateurs
ACTUELLEMENT EN DIRECT

🙏Chanel apprend à tenir et tourner le volant
DRIVE ACADEMY - La chaîne du ...
1,3 k vues • il y a 1 jour
Nouveau 360°

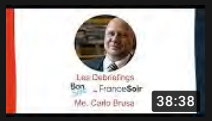

Me Carlo Brusa, avocat et président de l'association...
FranceSoir
24 k vues • il y a 2 mois

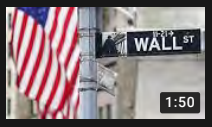

Gamestop : quand les petits font trembler les hedge funds
euronews (en français)
842 vues • il y a 1 jour
Nouveau

Émission Caramel Mou N°899 du 22 janvier 2021.
Caramel Mou Campus FM Toulou...
54 vues • il y a 2 jours
Nouveau

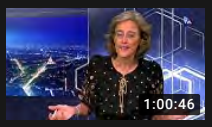

Le Samedi Politique De TVL reçoit la généticienne Alexand...
Sentinelles Guadeloupe
98 k vues • il y a 1 semaine

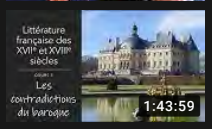

Littérature française des XVIIe et XVIIIe siècles, cours 3
Luc Vaillancourt
177 vues • il y a 2 jours
Nouveau

Alexandra Henrion Caude, généticienne
Pascal Cossu
16 k vues • il y a 1 semaine

Bruno Deshayes il y a 1 semaine
On vous aime Carlo Brusa.

Vous êtes le SEUL avocat en France qui porté la Loi du DROIT.
...
Lire la suite

57 RÉPONDRE

Anne REMY il y a 1 semaine
Décidément: la France et les français ont l'incroyable chance d'avoir en Me BRUSA un avocat amoureux de leur pays, de ses libertés, de son savoir vivre; le meilleur de tous, pour mener cette bataille éreintante contre un état sourd, violent, répressif; que Reaction19 continue à croître, le soutien aux plaintes déposées qui représentent une somme de travail de compilation énorme et de réflexion juste mais difficile n'est que justice ! Courage Me BRUSA: you're the best; we love you ! Many thanks.

34 RÉPONDRE

Afficher la réponse

Christophe Genin il y a 1 semaine
50 000 commerces ouvrent en Italie, malgré le couvre feu français prenons exemple !

20 RÉPONDRE

Dorian Patin il y a 1 semaine
J'ai qu'une chose à dire respect Mr brusa entièrement d'accord avec vous continuer comme ça

69 RÉPONDRE

Rachid Rachid il y a 1 semaine
Y a beaucoup de juristes avocats notaires majistrats qui devraient prendre exemple sur toi au lieu de se terrer comme des rats

27 RÉPONDRE

Afficher la réponse

Gianni Giuglio il y a 1 semaine
Maître BRUSA, UN GRAND HOMME COMME IL N'EN EXISTE PLUS BEAUCOUP SUR CETTE PLANÈTE !

25 RÉPONDRE

Afficher les 2 réponses

ghislaine gatty il y a 1 semaine
Si vous trouvez un petit coin du monde où vous trouvez encore la liberté, je pars avec vous....

29 RÉPONDRE

Afficher les 2 réponses

Marianne ESPOSITO il y a 1 semaine
Je suis de tout cœur avec vous et partage toutes vos analyses .. Merci de nous aider à nous défendre..

38 RÉPONDRE

MARTINE JOSEPH il y a 1 semaine
il y a q'en france qu'on perce le nez avec perforation de la membrane du cerveau alors ouvert a l'infection les autres nations font le teste en bouche

62 RÉPONDRE

Afficher les 5 réponses

rené pineau il y a 1 semaine
Mdrrr quand les journalistes parlent d'argent aux interviewés qui ne travaillent pas pour l'argent, car ils ne posent jamais ces questions aux grands patrons qui deviennent riches par malhonnêteté.

94 RÉPONDRE

Afficher la réponse

MARIE ANNICK GROULARD il y a 1 semaine
reveillons nous la situation est gravissime, merci maitre Brusa

18 RÉPONDRE

niedergang helene il y a 1 semaine
Moi j en ai marre de ce gouvernement de menteur il y a plus de Covid il y a la grippe saisonnière en ce moment et ce soit disant vaccin est la morts assurez dés peuples

44 RÉPONDRE

Paco Andalou il y a 1 semaine
Changeons tous !!
Dégueulasse les politiques la finance
Fuck !!!!

54 RÉPONDRE

Afficher la réponse

Ludo Pikaglass il y a 1 semaine
Merci Maître Brusa.

60 RÉPONDRE

Zaza Chacha il y a 1 semaine
Pour les tests pcr il y a l'action de maitre Fullmich Rayner en Allemagne.

Klaassen voelt zich verplicht mooi voetbal te laten zien
AT5
8,9 k vues • il y a 2 jours
Nouveau

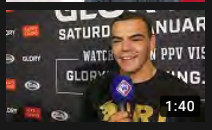

Haagse kickbokserTarik Khbabez debuteert op Glory 7...
Omroep West
28 k vues • il y a 1 jour
Nouveau

Confinement : soumission ou révolte ? - JT du jeudi 28 janvi...
Chaîne ocielle È TVLibertés
75 k vues • il y a 2 jours
Nouveau

L'info en questionS #32 - LIVE du 21 janvier 2021
Salim Laïbi - سليم لعيبي Le Libre Pen...
75 k vues • Diffusé il y a 1 semaine

VIE SANS CONTACT
FABIEN BLANC OFFICIEL
2,2 k vues • il y a 1 mois

Kan Petrovic Willem II in Eredivisie houden? | Omroep...
Omroep Brabant
699 vues • il y a 17 heures
Nouveau

Direct 26 jan. 2021 : confinement, Delfraissy,...
Salim Laïbi - سليم لعيبي Le Libre Pen...
77 k vues • Diffusé il y a 4 jours
Nouveau

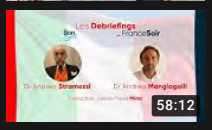

Dr Mangiagalli, Dr Stramezzi : covid en Italie, traitement...
FranceSoir
39 k vues • il y a 1 semaine

Maître Carlos Brusa sur le plateau de Morandini live
Action Man
1,6 k vues • il y a 3 semaines

Drenthe Nu 29 januari 2021
RTV Drenthe
3 k vues • il y a 1 jour
Nouveau

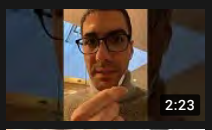

(LIVE) Conférence de coordination des collectifs de...
Magazine Nexus
6,8 k vues • il y a 2 semaines

L'ART DE VENDRE SES PRODUITS ET SERVICES,...
Intelligence Economique Et Finan...
35 k vues • il y a 7 mois

Reacties na Vitesse-RKC.
Omroep Gelderland
72 vues • il y a 1 heure
Nouveau

Vitesse verliest in Venlo, reactie Pasveer en Letsch
Omroep Gelderland
1,8 k vues • il y a 3 jours
Nouveau

Houten ophanging verkeerslichten in Poeldijk roe...
Omroep West
7,3 k vues • il y a 14 heures
Nouveau

PSY - Pourquoi la science n'étudie pas le paranormal?...
Explorer Lab
259 vues • il y a 1 jour
Nouveau

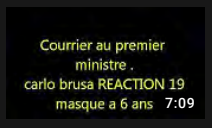

courrier au ministre . Carlo Alberto brusa . RÉACTION 19
Theb Defrn
191 vues • il y a 2 mois

Hoogwater in Limburg: niveau Maas flink gestegen
1Limburg
19 k vues • il y a 1 jour
Nouveau

46 RÉPONDRE

Afficher la réponse

Lec dany il y a 1 semaine
bravo maitre BRUSA LIBERTA

55 RÉPONDRE

SAMLUK 999 il y a 1 semaine
Le Show Biz et le Cinéma "Français" sont devenus soudain, dans la nuit, des spécialistes en épidémiologie 🙈🙈🙈

19 RÉPONDRE

Afficher les 3 réponses

Byre Dune il y a 1 semaine
Bravooo..... Me BRUSA...pour votre témoignage très clair et donner la clairvoyance sur ce que nous devons en savoir .... pour se garantir de notre santé et vie sur cette terre.....

48 RÉPONDRE

christophe orsillia il y a 1 semaine
Un grand merci pour votre travail et votre courage maître ! On compte sur vous 🙈

50 RÉPONDRE

Gilles MEYER il y a 1 semaine
Tout ça finira mal!
L histoire se repète .

53 RÉPONDRE

Afficher les 2 réponses

DENIS FARABOS il y a 1 semaine
Le peuple va se réveiller...

40 RÉPONDRE

Afficher les 4 réponses

AMAR AMAR il y a 1 semaine
Je vous soutiens totalement 🙏

48 RÉPONDRE

Louis XVI RP 2.0 il y a 1 semaine
Si la société ne veux pas de moi qu'elle se rassure je ne veux pas d'elle

13 RÉPONDRE

Livia Bersier il y a 1 semaine
Bravo et Merci Mr Brusa
A PARTAGER A OUTRANCE

62 RÉPONDRE

Afficher la réponse

Mondial Art Academia il y a 1 semaine (modifié)
🙈🙈🙈🙈🙈
L'intelligence, la logique, l'intégrité, le sens de l'honneur dans toute sa splendeur...

15 RÉPONDRE

Afficher la réponse

Le Lui il y a 1 semaine
EN DIRECTE DE BRUXELLES ON A BESOINS DE PLUS D HOMMES COMME LUI SUR CETTE PLANETE ET PAS QUE EN FRANCE

11 RÉPONDRE

midiland il y a 1 semaine
De nos jours, chacun, qui espère ou a reçu promesse de recevoir un chèque des labos, vient nous conseiller, nous expliquer et nous guider. Nous voilà beaux!!!!!!!!!!

33 RÉPONDRE

William Moinard il y a 1 semaine
BRAVO ET MERCI

42 RÉPONDRE

seb cparfai il y a 1 semaine
merci pour votre travail,fier d'etre associé à votre volonté

65 RÉPONDRE

Elise Mazella il y a 1 semaine (modifié)
Leur but c'est aussi rendre de la France le pays le plus franchisée et qui enrichira plus et plus encore les Gaffas et leur 4/40 avides d argent et de pouvoir..EN TUANT LES COMMERCES INDEPENDANTS

51 RÉPONDRE

Faouzia Barache Bousquet il y a 1 semaine
MR Busa c'est de la dynamite ! Quel homme extraordinaire vous êtes !

10 RÉPONDRE

Osons Changer il y a 1 semaine (modifié)
Les animaux des zoos, les oiseaux en cage, animaux des cirques, animaux d'elevages intensifs remercient le gouvernement, ils se sentent moins seuls dans l'epreuve pendant leur connement a eux !d

34 RÉPONDRE

Qui sera en mesure de battre Macron? Les candidats se...
verdi verdi
6,4 k vues • il y a 2 semaines

Bekijk deze video en het zal je VERBAZEN hoe KWAAD Mark...
ThePostOnline TPO
7,9 k vues • il y a 1 jour
Nouveau

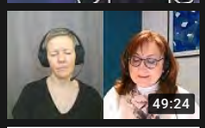

Enquête : Approche métaphysique des maladies
CHRYSALIS Hypnose Régressive ...
213 vues • il y a 3 jours
Nouveau

Lagarde, Yellen, Bitcoin : propagande et esbroufe
Cryptoparadise Consulting
75 vues • il y a 2 jours
Nouveau

planet myr il y a 1 semaine

Il y a pas de problème. Nous sommes déjà plus d une centaine à refuser le poison, on s en fout de prendre l avion et tant mieux, si demain, on nous marginalise...bien au contraire, cela nous fera grand plaisir.

18 RÉPONDRE

Afficher la réponse

abhi abhi il y a 1 semaine

Continuons le combat contre les force de l'ombres....

5 RÉPONDRE

Afficher la réponse

niedergang helene il y a 1 semaine

Les médecins du conseil des médecins sont même pas des médecins sont des charlatans des pauvres bureaucrates

23 RÉPONDRE

Afficher la réponse

Martina Rosso il y a 1 semaine

Bonsoir Maître BRUSA

50 RÉPONDRE

Anne Marie Guillou il y a 1 semaine

Maître Brusa bonsoir en France nous sommes en dictature depuis le 1er janvier 2017. Macron a usurpé le pouvoir et nous n'avons plus de constitution. Les élections présidentielles de 2017 ont été truquées sinon c'est Mr Fillon qui aurait été élu. Le gouvernement actuel est illégitime et tout ce qu'ils font est illégal. Voir les vidéos de Rennaissance Française présentée par Mr Serge Petitdemange. Cordialement.

69 RÉPONDRE

Afficher les 15 réponses

niedergang helene il y a 1 semaine

Oui au traitement de Raoult pour moi je suis tout à fait d accord car j ai des rhumatismes invalidantes

25 RÉPONDRE

Afficher la réponse

didier boutet il y a 1 semaine

Alexandra Henrion-Caude, spécialiste de l'ARN, vient d'être censurée. Son interview Sur TV Liberté a été censuré par Youtube. Elle explique tous les dangers de ce vaccin.

65 RÉPONDRE

Afficher les 7 réponses