Coronavirus

8 min de lecture

Municipales, déplacements, hôpitaux... Macron déclare "la guerre" au coronavirus

"Jamais la France n'avait eu à prendre de telles décisions par temps de paix", a lancé le président dans sa seconde allocution solennelle en cinq jours, soulignant que "nul ne peut savoir" combien de temps va durer l'épidémie.

Emmanuel Macron le 16 mars 2020
Crédit : Ludovic Marin / AFP

PUBLIÉ LE 16/03/2020 À 17:59 | MIS À JOUR LE 16/03/2020 À 21:56

"Nous sommes en guerre". C'est avec ces mots qu'Emmanuel Macron a rythmé son allocution de ce lundi 16 mars. Il s'agissait de la deuxième prise de parole du président de la République devant les Français sur l'épidémie. Le chef de l'Etat a pris une mesure inédite dans l'histoire récente de la France en annonçant u**ne restriction sévère des déplacements de la population, parce que le pays "est en guerre" contre la pandémie du coronavirus**.

Le chef de l'Etat a aussi annoncé le report du second tour des élections municipales, et la suspension de toutes les réformes dont celle des retraites, aussi emblématique que contestée. **"Jamais la France n'avait eu à prendre de telles décisions par temps de paix"**, a lancé le président dans sa seconde allocution solennelle en cinq jours, soulignant que "nul ne peut savoir" combien de temps va durer l'épidémie.

Les "déplacements seront fortement réduits pour 15 jours au moins" à partir de mardi midi pour "limiter au maximum les contacts" et lutter contre l'expansion du coronavirus, a expliqué Emmanuel Macron.

Les réponses à vos questions sur le coronavirus

22h00 - Ce live est désormais terminé. Merci de l'avoir suivi.

20h17 - "Nous serons au rendez-vous pour que notre économie soit préservée (...) Mes chers compatriotes, la France vis un moment très difficile, nul ne peut en prévoir la durée, à mesure que les problèmes succéderont aux problèmes (...) il faudra nous adapter", déclare Emmanuel Macron qui ajoute que "régulièrement", il s'adressera aux Français. **"Je vous dirais la vérité sur l'évolution de la situation"**.

"Nous y arriverons en étant unis, solidaires. Je vous demande d'être responsable tous ensemble et de ne céder aucune panique, d'accepter ces contraintes (...) Nous gagnerons mais cette période nous aura beaucoup appris. Beaucoup de certitudes, de convictions seront remises en cause. Agissons avec force mais retenons que le jour d'après quand nous aurons gagné, ce ne sera pas un retour au jour d'avant et je saurais avec vous en tirer toutes les conséquences", explique-t-il

20h12 - Après avoir annoncé que "toutes les réformes sont suspendues", Emmanuel Macron poursuit sur le travail des services hospitaliers. "J'ai décidé que dès demain, les taxis et les hôtels pourront être mobilisés à leur profit. **L'Etat paiera. Nous sommes en guerre**", déclare-t-il.

À lire aussi

CORONAVIRUS
VIDÉO - Coronavirus : l'astronaute Thomas Pesquet propose un "tuto confinement"

À LA UNE ACTU

ROYAUME-UNI
Coronavirus : qu'est-ce que l'"immunité collective", la stratégie de Londres ?

FLASH ACTU

21H35
Confinement : des sanctions en cas de non-respect

21H26
Coronavirus en France : le point sur la situation

21H05
Ce qu'il faut retenir du discours de Macron

Tous les flashs Actu

"Cette crise sanitaire sans précédent aura des conséquences (...) Je vous demande des sacrifices pour ralentir les épidémies. Jamais ils ne doivent mettre en péril les plus fragiles (...) Pour les plus démunis, les personnes isolées, nous ferons en sorte avec les associations qu'elles soient nourries (...) **Aucune entreprise ne sera livrée au risque de faillite, aucun Français ne sera laissé sans ressource**", ajoute le président.

20h08 - Emmanuel Macron annonce le report du second tour des municipales.

Le président souhaite que les Français "inventent de nouvelles solidarités entre les générations (...) Je vous demande de garder le calme dans ce contexte. Nous devons tous avoir l'esprit de responsabilité. En restant chez vous, occupez-vous des proches qui sont dans votre appartement, prenez des nouvelles, lisez et retrouvez ce sens de l'essentiel"

"Nous sommes en guerre. En guerre sanitaire mais l'ennemi est là, invisible", déclare Emmanuel Macron avant de répéter une nouvelle fois : "Nous sommes en guerre"

20h02 - Le chef de l'Etat "remercie" les personnes qui ont tenu les bureaux de vote et qui ont permis leur ouverture, sans oublier les Français qui ont voté. "Je veux aussi adresses mes félicitations aux maires élus au premier tour".

"Mais en même temps, nous avons vu des F se rassembler comme si au fond la vie n'avait pas changé. **A tous ceux qui ont bravé les consignes je veux dire très clairement : non seulement vous ne vous protégez pas vous, mais vous ne protégez pas les autres.** Même si vous ne présentez pas de symptômes, vous risquez de présenter vos amis, vos parents, vos grands-parents", poursuit Emmanuel Macron.

"Je vous le redis avec force ce soir, respectons les gestes barrières", déclare le président qui rappelle la procédure à suivre en cas de fièvre et d'apparition de premiers symptômes. Faisons preuve au fond d'esprit solidaire et de sens des responsabilités. Chaque personne doit limiter le nombre de personnes avec qui il est en contact chaque jour".

Et d'ajouter : "C'est pourquoi j'ai décidé de renfoncer encore les mesures pour réduire les déplacements. **Dès demain midi et pour 15 jours minimum, nos déplacements seront très fortement réduits. Les regroupements amicaux ou familiales ne seront plus permis.** Il faut limiter aux maximum ses contacts au delà des foyers. Seuls doivent demeurer les trajets nécessaires (...) **Toutes infractions à ses règles sera sanctionnées**".

20h - Emmanuel Macron prend la parole.

"Le gouvernement a pris des dispositions fermes pour freiner la propagation du virus (...) Jamais la France n'avait du prendre de telles décisions, en temps de paix. Elles ont été prises sur la base de recommandations scientifiques, avec un seul objectif : nous protéger face à la propagation du virus", explique le président de la République

19h57 - Emmanuel Macron va solennellement prendre la parole devant les Français pour la deuxième fois sur la crise du coronavirus

19h41 - Porter une écharpe ou un foulard à la place d'un masque protège-t-il ? Selon le professeur Annane, "il n'est pas nécessaire de porter un masque sauf si on est symptomatique, qu'on tousse, qu'on expectore. Quant au foulard il n'est pas filtrant par ailleurs."

ENCORE PLUS SUR RTL

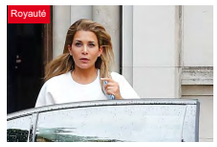

Princesse de Dubaï en fuite : ce que l'on sait
RTL.fr - Actu

Pornhub dévoile les mots les plus récurrents dans son moteur de recherche
RTL.fr - Actu

Recommandé par outbrain

ENCORE PLUS SUR RTL

Coronavirus : comment faire son gel hydroalcoolique soi-même ?
RTL.fr - Actu

Affaire Griveaux : Alexandra de Taddeo mise en examen et sous contrôle judiciaire
RTL.fr - Actu

Recommandé par outbrain

Indiscrétion #RTL: Pour sa reprise lundi prochain, l'Assemblée nationale pourrait se réunir en formation très réduite -entre 2 et 5 députés par groupe politique + administrateurs-pour voter les lois d'urgence liées au #coronavirus. Ce sera discuté demain en conf. des présidents.

3 18:50 - 16 mars 2020

16 personnes parlent à ce sujet

19h37 - Comment faire pour témoigner de son affection sans se toucher ? "Il faut inventer d'autres choses. Profitons-en pour qu'on se regarde différemment, s'envoyer des signes, se sourire. On peut inventer un nouveau langage de l'affection. Ce sont de nouveaux rituels sociaux", explique le psychologue Serge Hefez.

19h33 - Pourquoi les transports en commun ne sont pas suspendus ? "Ça mettrait un terme à tous les déplacements, notamment ceux des personnels soignants qui n'ont pas tous une voiture. Néanmoins, le nombre de passagers baisse ce lundi 16 mars : - 50% sur le réseau RATP. A la SNCF, des dispositions ont été prises pour les TGV : les portillons d'accès aux quais sont ouverts et dans le train et il est suggéré de prendre une place loin des autres passagers, même si ce n'est pas votre place attribuée", indique Marie Guerrier, journaliste RTL.

19h30 - Peut-on rendre visite aux personnes âgées ? "On évite de rendre visite à toutes les personnes fragiles. On peut échanger par téléphone, par Skype mais il faut éviter les contacts", rappelle le professeur Annane.

19h28 - Les Français étudiant à l'étranger peuvent-ils et doivent-ils rentrer en France ? Le programme Erasmus est suspendu. Le ministère de l'Éducation a émis des consignes pour les étudiants à l'étranger en ce moment. Il faut consulter le site du ministère mais a priori elles peuvent et doivent rentrer, indique Marie Guerrier, journaliste RTL.

19h20 - Le Conseil scientifique recommande un confinement "à l'italienne."

Benjamin Sportouch
@BSportouch

Le pdt du comité scientifique Delfraissy a évoqué en visio conférence avec les chefs de partis et de groupes parlementaires "la nécessité d'un confinement à l'italienne". #CoronavirusFrance

4 17:10 - 16 mars 2020

Voir les autres Tweets de Benjamin Sportouch

19h12 - Depuis l'annonce de la fermeture des lieux non-indispensables à la vie des Français, on constate des pénuries de produits de premières nécessité dans les supermarchés. **Comment expliquer la peur de manquer ?** "C'est le plus grand danger des épidémies. Tout s'effondre autour de soi. Ces peurs là sont là depuis la nuit des temps et on a beau essayer de raisonner on n'y arrive pas", précise le psychologue Serge Hefez.

19h10 - Est-il raisonnable de croire en un vaccin ? "Il n'y aura pas de vaccin miracle à très court terme. On peut raisonnablement s'attendre à disposer d'un vaccin l'année prochaine", selon le professeur Annane.

18h57 - Peut-on rendre visite aux seniors ? "90% des personnes âgées vivent chez eux. Pour les protéger, il faut respecter les distances, ne pas les embrasser et faire attention à ce qu'on apporte. Pour les repas, en cas de confinement, la livraison est toujours possible", explique Marie Guerrier, journaliste RTL. Pourquoi le coronavirus touche-t-il plus les seniors ? Michel Cymes a répondu à la question.

18h50 - Avec la fermeture des établissements scolaires, les étudiants travaillent via des ENT, environnements numériques de travail, qui sont saturés. Le ministère de l'Éducation annonce que ça devrait s'améliorer.

18h46 - Quels médicaments prendre si on est atteint du coronavirus ? "En cas de contamination, il ne faut pas prendre d'anti-inflammatoires ni de cortisone, surtout en automédication, alerte le professeur Annane. Si on a une fièvre élevée, il faut prendre du paracétamol. Si on est allergique au paracétamol, il ne faut surtout pas en prendre mais on peut se rafraichir avec de l'eau." Voici une liste des symptômes et que faire si l'on pense être contaminé.

18h41 - A-t-on le droit d'aller faire du sport en plein air ? "Dans l'absolu oui, si on est tout seul dans la rue. Mais en pratique, si tout le monde se dit ça, il y aura un groupuscule et on rompt la distance qui est essentielle pour se sortir de cette épidémie", indique le professeur Annane.

18h34 - Faut-il aérer ? Le professeur Annane rappelle que "le virus n'est pas présent dans l'air. Il se transmet d'un individu à l'autre principalement par les postillons. Il n'y a aucun risque à aérer au contraire." De même, il ajoute que l'eau du robinet ne peut pas être contaminée. Voici un récapitulatif des modes de transmission du virus.

18h32 - Comment rassurer ses enfants ? "Pour calmer les angoisses de l'enfant, il faut se calmer soi-même en se raccrochant aux messages positifs et s'inscrire dans une temporalité en se demandant comment on va partager le quotidien avec les enfants", conseille Serge Hefez, psychologue.

18h30 - Pourquoi on ne respecte pas les règles de confinement ? "On n'a pas envie d'y croire et c'est une situation inédite. On est obligés de réviser sur le plan psychologique notre façon de voir", explique le psychologue Serge Hefez sur RTL.

18h24 - Qu'est-il prévu pour les intérimaires ? Selon les informations de RTL, Emmanuel Macron devrait annoncer lors de son allocution à 20h ce lundi, un fonds de soutien. Ils recevront 1.500 euros d'aide forfaitaire.

18h18 - "Nos hôpitaux ne sont pas en train de craquer, nous ne sommes pas angoissés. Nous avons à peu près une vision assez claire de ce qui nous attend. On est préparés, indique le professeur Annane, chef du service de réanimation à l'hôpital Raymond-Poincaré de Garches. **Le risque de manquer de respirateurs est de moins de 20%**."

18h11 - Les Parisiens se préparent à l'hypothèse d'un confinement et quittent la capitale. "Ce n'est pas une bonne idée car ce mouvement risque de disséminer un peu plus le virus, (...) c'est pourquoi une mesure de confinement que dans certaines régions" ne serait pas appropriée, selon un médecin.

18h02 - Dans deux heures Emmanuel Macron s'exprimera dans une allocution télévisée. Annoncera-t-il un confinement total ? Sera-t-il suffisant ? Des experts et des médecins répondent à toutes vos questions sur le coronavirus jusqu'à 20h au 3210.
18h00 - Bonsoir à tous et bienvenue dans ce live !

LA RÉDACTION VOUS RECOMMANDE

- **Coronavirus : les parcs et les jardins fermés dès mardi**
- **Coronavirus : "On est au bord de la rupture", pour le président de la région Grand Est sur RTL**
- **Coronavirus : pourquoi évoque-t-on une possible annonce de Macron sur le confinement ?**
- **Coronavirus : comment se transmet le covid-19 ?**

Coronavirus | Emmanuel Macron | Épidémie

À LIRE AUSSI Smartfeed

Faits divers

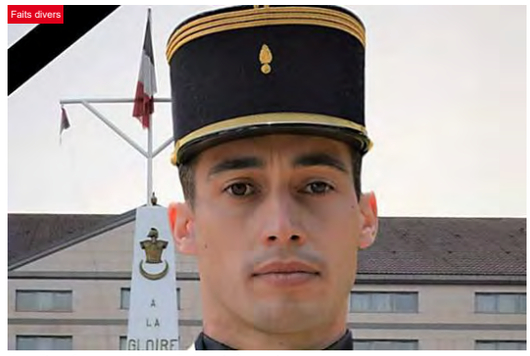

Un militaire français décède après un entraînement de boxe
RTL.fr - Actu

Coronavirus

Les infos de 7h30 - Coronavirus : "Les symptômes sont partis progressivement", dit un patient guéri
RTL.fr - Actu

Patrick Bruel

Patrick Bruel : une quatrième femme dénonce le comportement déplacé du chanteur
RTL.fr - Actu

Recevez chaque jour l'essentiel de l'actualité et les alertes Info de la rédaction*

Indiquez votre adresse email | OK

Votre adresse email sera uniquement utilisée par la société M6 Web pour vous adresser votre newsletter. Vous pourrez vous désinscrire à tout moment en cliquant sur le lien de désabonnement prévu à cet effet. Conformément à la loi « informatique et libertés » du 6 janvier 1978 modifiée vous pouvez demander à accéder, faire rectifier ou supprimer les informations vous concernant, ainsi que définir les directives particulières relatives à leur sort après votre décès. Pour en savoir plus et exercer vos droits, prenez connaissance de notre Charte de Confidentialité.

* voir les mentions légales

COMMENTAIRES

Afin d'assurer la sécurité et la qualité de ce site, nous vous demandons de vous identifier pour laisser vos commentaires. Cette inscription sera valable sur le site RTL.fr.

CONNECTEZ-VOUS | INSCRIVEZ-VOUS

22H12

marie54

Il a "oublié " de mentionner la saignée dont est victime le secteur hospitalier depuis 3 ans , avec la ministre Buzin , en grève depuis des mois ...Il est un peu tard pour leur "rendre hommage" ,et surtout hypocrite ...
Mais bon, il a endossé l'habit de chef de guerre ,o)

Signaler un abus

22H11

sambre47

de plus en plus vil la marionnette

Signaler un abus

22H04

CentDents84

J'ai entendu quelqu'un qui ne prend pas ses responsabilités

Signaler un abus

21H33

cydav

Du coup, on reste à la maison mais on peut aller bosser, sortir faire les courses, aller courir etc...
Bref, 20 min pour ne rien dire, comme d'habitude avec cet incapable!

Signaler un abus

21H32

RAROUTAGE57

En guerre mondiale économique perpétuelle, dans les échos de cette allocution on entend les murmures émis par les moteurs des bombardiers de la haute finance, il va falloir justifier la prochaine crise...

Signaler un abus

21H27

666eigen

15 jours en alasace et puis quand ce sera le cas 15 jours en auvergne puis 15 jours dans le gers comme ce n'est pas au même stade parrtout c'est débile d'autre part est ce que je vais avoir un passeport alimentaire pour faire des courses et vais je devoir faire mes courses à un endroit précis si je vis en zone rurale ? et 15 jours à partir de quand ? j'attends la date au journal officiel. Donc si les magasins ont des stocks et que je ne peux pas m'y rendre, je fais comment ?

Signaler un abus

21H24

Jojoshadows

20h54
*** encore un lèche boule

Signaler un abus

21H16

VERIT

Mais c'est incroyable ! La guerre avec la fleur au fusil, on ne la gagne pas !
Il faut prendre les mêmes dispositions qu'en Italie, pas moins !
Les gens des villes sont en train de partir en région, c'est de la folie, ils vont disséminer le virus partout, tout en sachant que les moyens hospitaliers sont bien plus limités en campagne que dans les grandes villes.

Signaler un abus

21H08

figuou

Très Bien !

Dommage que des Précautions n'aient pas été décidées bien plus tôt !

Signaler un abus

21H05

berfili

Bobbylive93
"Nous sommes en guerre"...
On voit bien que cet idiot ne sait pas ce qu'est une guerre !!!
Immanquable.

Signaler un abus

21H03

pascal

Il n est jamais trop tard pour réagir....enfin.

Signaler un abus

20H54

monavis95

Merci Monsieur le Président pour votre clarté, pour l'aide militaire que vous allez envoyer dans l'est et pour le suivi de ce dossier extrêmement compliqué. Merci au corps médical également. Ce n'est pas avec les critiques, que je lis en permanence ici ou là, qu'on s'en sortira ! Ce n'est que dans l'organisation !

Signaler un abus

20H54

petit_cheval

Oui oui on a compris papa: six fois vous l'avez dit!

Signaler un abus

20H52

nonodecorbigny

Les français sont champions pour dire ce qu'il aurait fallu faire alors que l'instant précèdent ils n'étaient pas prêt à le faire ! Voyez toutes ces personnes qui se sont réunies tard samedi soir, ces politiques qui voulaient tous maintenir le premier tour sauf.. au dernier moment, ces GJ qui n'ont rien trouvé de mieux que manifester samedi...et qui se plaignent aujourd'hui ! Mesdames, messieurs, les rois du y a qu'à faut qu'on : regardez vous dans le miroir : vous êtes vides !!!

Signaler un abus

20H45

PhBB

Comme les G.J. et je lui souhaite plus de succès car eux n'ont rien vu changer .
Curieusement il trouve de l'argent .

Signaler un abus

20H44

jpebey

Pas de fermeture des frontières pour ne pas aller dans le sens de M.L.P. Heureusement que nos voisins le font pour nous. Pas une seule fois le mot "confinement" n'a été prononcé. C'est marrant ce besoin de ne pas appeler un chat un chat et après on s'étonnera de l'indiscipline des français.

Signaler un abus

20H38

bernardo47

Par contre il faut interdire les chariots des grandes surface chargé comme des mules.

Signaler un abus

20H34

exgalisocotoracorda

Du grand Macron , en temps de crise tout le monde cherche un meneur ! Il a bien rempli son rôle .

Signaler un abus

Horoscope du jour

RTL ASTRO

Cancer

22 juin - 22 juillet

Une semaine très mouvementée pour le 3ème décan, la rencontre entre Mars, Jupiter et Pluton se fait face à vous et cela peut donner lieu à une grosse crise relationnelle. Cela dit, cet aspect va...

Toute l'astro par Christine Haas

20H32

alleluyah

nous sommes en guerre contre le manque de moyens dont les hopitaux se plaignent depuis des lustres...

Signaler un abus

20H30

Borderline12

J'ai un message qui est passé à la trappe....

Signaler un abus

20H29

Borderline12

Ne peut il s'exprimer clairement ?
C'est le roi de l'embrouille !!!

Signaler un abus

20H27

Bobbylive93

"Nous sommes en guerre"...
On voit bien que cet idiot ne sait pas ce qu'est une guerre !!!
Lors d'une guerre, cher môssieur, on se fait tirer dessus, bombarder, arrêter, fusiller, on crève de faim, on manque de tout, etc...
On n'en est pas là. Si nous en sommes où nous en sommes c'est quand même à cause des irresponsables qui nous gouvernent !!!

Signaler un abus

20H23

eric_1849

Kelbotan
Et qui a laissé les gilets jaunes manifester en masse samedi ?

Signaler un abus

20H19

DANA

Dans son discours au moins 10 fois : nous sommes en guerre. Après, il viendra nous parler de crise économique.

Signaler un abus

20H17

DANA

Dans son discours, a

Signaler un abus

19H58

berfili

kelbotan
... Monsieur Cymès qui adopte pour ce faire les grands airs ...
Les récentes émissions parmi les médicaux spécialisés montrent sa compétence.

Signaler un abus

19H55

dede1951

Il a fallu attendre que les élections soient maintenues et passées pour prendre les dispositions qui auraient dues être prise depuis 15 jours au moins en sachant que nous n'allions pas échapper à la propagation comme en Italie . Mattéo Renzi a dit à la France " ne faites pas la même erreur que nous , n'attendez pas " hé ben si ils ont attendu !

Signaler un abus

19H38

kelbotan

trois questions à ceux qui font la morale aux promeneurs "irresponsables " samedi et notamment à Monsieur Cymès qui adopte pour ce faire les grands airs habituels des donneurs de leçons télévisuels ,
Qui donc a déclaré: le risque de propagation de ce virus en France est très faible
Qui donc a fait atterrir des bataillons de contaminés sur la base de Creil ?
Qui donc a laissé entrer 3000 supporteurs du Pays le plus touché ?
Qui donc a fait voter les Français ?
Allo ?

Signaler un abus

19H38

Fifi_58

Ce "conseil scientifique", il serait intéressant de connaître ses "avis" multiples et contradictoires depuis quelques semaines.
Car il semble avoir plus qu'un métro de retard, il est resté en 2019 !
Personnellement, cela fait plus de 10 jours que je limite au maximum mes déplacements, évitant par exemple d'aller voir mon père âgé ou de sortir sans raison importante (courses, en les groupant...).
Il n'y a pas besoin de sortir de Polytechnique pour comprendre !

Signaler un abus

19H34

situneveniespasehbientampis

Le métro le coronavirus se régale les éclaboussures de postillons qui explosent par le râleur de service qui vient faire des siennes...
- dans ma commune on se connait tous " j'étais sur le C...le maire qui tend sa pogne vient saluer ces assesseurs les uns après les autres "le magistrat" n'est pas resté longtemps des hurlements en sa défaveur " le soir même il n'était pas passé ?
2 tour je n'irai pas
ça se croit tout permis ces arranges tout car on est Maire ?
Un C parmi les autres C ?

Signaler un abus

18H54

petit_cheval

Vous venez d'acheter un kilo de pâtes et du papier hygiénique: je vais devoir vous dresser une contravention.

Signaler un abus

18H40

aristide33

Bonjour,
Y a t-l une indemnisation prévue pour les "assimilés salariés"? Dans le cas des TPE (souvent de 1 à 5 salariés), par exemple les petits commerces, le dirigeant a souvent ce statut. Il n'est pas possible en principe pour lui de bénéficier du chômage partiel (contrairement à ses salariés). Il n'entre pas non plus dans la catégorie des indépendants. Savez-vous si quelque chose est prévu pour nous? Et comment en bénéficier? Merci d'avance pour votre réponse.

Signaler un abus

18H21

renaultdauphine

Hier, il n'y avait aucun danger. Mr Macron ayant laissé les gens attraper le coronavirus dans les salles de vote, là les accesseurs ne portaient même pas de gants. et ce soir on va nous annoncer quoi ?

Signaler un abus