Jean-Dominique Michel - "l'Etat n'a pas à dicter leur conduite aux médecins"

99 473 vues • 1 juil. 2020

2,4 K | 59 | PARTAGER | ENREGISTRER

Sud Radio
161 k abonnés

S'ABONNER

Jean-Dominique Michel, auteur de « Covid-19: Anatomie d'une crise » au micro d'André Bercoff sur Sud Radio

538 commentaires TRIER PAR

Ajouter un commentaire public...

Joëlle Le gruiec il y a 1 mois
Ne pas autoriser les médecins de traiter c est une dictature. Je suis toujours outrée par cette décision. L'ordre des médecins s'est honteusement conduit. C est la honte de la france.
330 RÉPONDRE
Afficher les 67 réponses

Patricia COLLOMBET il y a 1 mois (modifié)
Je🙈🙈crois que c'est la première fois au monde un gouvernement interdit les médecins de soigner les patients en temps de pandémie c'est un scandale🙈 et par contre donner du Rivotril au patient de l'EHPAD sans avertir les familles qui a pu autoriser de donner en cachette le rivotril au patient
44 RÉPONDRE
Afficher la réponse

do_marie il y a 1 mois (modifié)
mais si, le sabotage est intentionnel. soyez pas naïfs. ils préviennent depuis 10 ans sur pandemie-vaccin-surveillance-gouvernance mondiale.
71 RÉPONDRE
Afficher les 3 réponses

Kriss L il y a 1 mois
Je pleure de rage avec cette auditrice TOUT EST DIT
105 RÉPONDRE
Afficher les 9 réponses

paloky2 il y a 1 mois
"on s'est trompés" : bien sur qu'ils ne le disent pas : ils ne travaillent pas pour nous mais pour les big pharma &Co : Ils font leur sale boulot de pourris
93 RÉPONDRE

Alouette64 il y a 1 mois
Très touchée par le témoignage d'Evelyne. Je suis entièrement d'accord avec elle. Je partage sa colère et son émotion. Pareil ces politiques je ne peux plus les voir et les supporter!! Il faut vraiment que les choses changent en profondeur!!! Merci pour cette émission.
51 RÉPONDRE

Shab il y a 1 mois (modifié)
Personnellement, je ne peux pas croire que ce ne soit pas volontaire !
55 RÉPONDRE
Afficher les 2 réponses

RENE LINDOUX il y a 1 mois (modifié)
Le gouvernement était pas prêt pour la pandémie mais ils étaient prés pour nous casser la tête Macron n a pas commandé de masques mais il a commandé de quoi recevoir les gilets jaunes
54 RÉPONDRE

margaux belgum il y a 1 mois
et paralyser l'activité dans les Cliniques françaises , monopoliser des militaires et des hélicoptères pour déplacer des patients en Allemagne ? c'est pas du suicide ?
85 RÉPONDRE
Afficher les 2 réponses

À suivre

LECTURE AUTOMATIQUE

Martine Wonner sur A. Buzyn - "Il y a eu ou une totale...
Sud Radio
223 k vues • il y a 1 mois

Diffusion en direct de Sud Radio
Sud Radio
13 spectateurs
ACTUELLEMENT EN DIRECT

Le Pr. PERRONNE balance sur « les magouilles et les attaque...
L'invité
891 k vues • il y a 1 mois

🙈Je suis scandalisé par l'audition d'Agnès Buzyn !
Jean-Christophe Lagarde
59 k vues • il y a 1 mois

Jeudi Chouard: L'heure des citoyens constituants #8
Sud Radio
574 k vues • il y a 1 an

Emmanuel TODD dénonce "Macron et la violence des...
L'invité
243 k vues • il y a 2 semaines

J.D Michel -"Les courbes épidémiques des pays confiné...
Sud Radio
118 k vues • il y a 2 mois

Jean-Dominique Michel | "Anatomie d'un désastre" | Avri...
ATHLE_ch
899 k vues • il y a 3 mois

L'espion, le Covid et le truand ? Maxime Renahy [EN DIRECT]
Thinkerview
643 k vues • Diffusé il y a 1 mois

Robert Ménard - "La victoire d'Aliot est la preuve que Marin...
Sud Radio
182 k vues • il y a 3 semaines

Michel Onfray : "Les Verts sont des islamo-gauchistes, j'ai tou...
Homme de l'ombre
252 k vues • il y a 4 semaines

Louis Aliot : "Si on arrête pas les voyous, les citoyens feront la...
Sud Radio
231 k vues • il y a 4 semaines

Coup de gueule de Jean-Paul Hamon - "Roselyne Bachelot a...
Sud Radio
65 k vues • il y a 1 mois

L'archéologie censurée | Comment ils discréditent les...
Julie Couvreur
79 k vues • il y a 1 mois

Marine Le Pen - "Le PNF est un parquet politisé, à l'encontre d...
Sud Radio
92 k vues • il y a 1 mois

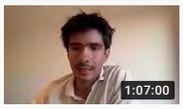

[LIVE] Remaniement et perspectives: rompre avec...
Juan Branco
98 k vues • il y a 1 mois

Noam Anouar - "Le maire de Goussainville, fiché S ?"
Sud Radio
220 k vues • il y a 1 mois

Débat - Agnès Buzyn, mensonge, incompétence ou...
Sud Radio
68 k vues • il y a 1 mois

Frédéric Pierru - "L'industrie pharmaceutique doit satisfaire...
Sud Radio
37 k vues • il y a 1 mois

Charles Gave : "Le vrai problème de #Macron est qu'il est idiot"
Sud Radio
804 k vues • il y a 6 mois

Marcello Torello il y a 1 mois
C'est un vrai scandale, tout est fait pour casser Raoult parce que son traitement ne coûte rien. Les pharmaceutiques n'en ont rien à faire de la santé des gens. Ce qui les intéresse c'est de faire monter le cours des actions.

46 RÉPONDRE

Afficher les 2 réponses

marie-christine schmitt il y a 1 mois
On nous a confinés et on a libéré des prisonniers !!! Cherchez l'erreur !!!!

12 RÉPONDRE

pierre raby il y a 1 mois
pourquoi la france est elle le seul pays du monde a interdire le protocole raoult ?
plus pourri ?

83 RÉPONDRE

Afficher les 17 réponses

Marie-Jeanne RUFF il y a 1 mois (modifié)
Les autorités n'étaient pas prêtes, elles ont été prises de court ???? Tout démontre qu'elles étaient prêtes.... mais sûrement pas à empêcher l'épidémie, bien au contraire !! Vous êtes décidément bien trop indulgent Monsieur Jean Dominique Michel !!

128 RÉPONDRE

Afficher les 20 réponses

Brigitte CHIAROVANO il y a 1 mois
Etty BUZYN raconte les camps et les circonstances de détention..... AGNÈS BUZYN, sa fille a fait de ses responsabilités medico/politiques exactement la même chose que les assassins de sa Mère, envers le Peuple de France
. Confinement général = multiplications de clusters, SANS AUCUN TRAITEMENT SAUF DOLIPRANE.
BUZYN AGNÈS, ASSASSIN

82 RÉPONDRE

Afficher les 7 réponses

C stephane il y a 1 mois
Gilead a surement joué de son influence pour faire interdire la chloroquine en France et s'attaquer au protocole Raoult pour gagner des milliards avec son action sur les marchés financiers. J'espère que la justice tirera cela au clair par les différents dossiers et actions engagées.

65 RÉPONDRE

Afficher les 10 réponses

corinne jones il y a 1 mois
Bravo monsieur, pour votre franchise. Il a raison de dire que la classe politique est obsolète. 🙈🙈🙈

70 RÉPONDRE

Afficher les 11 réponses

Benoît Delastre il y a 1 mois
Merci Jean-Dominique Michel pour toutes vos analyses durant cette crise.

45 RÉPONDRE

delgado michele il y a 1 mois
Oui vous avez raison madame dans votre témoignage ! Je suis indignée comme vous par tous ces mensonges et malhonnêteté. Honte à tous ceux qui trempent dans ces agissements et les couvrent.

35 RÉPONDRE

Patrick Renaud il y a 1 mois
Notre poudré de président a dit à 6 reprises "nous sommes en guerre"en temps de guerre c est la coure martiale...

49 RÉPONDRE

Afficher les 7 réponses

claudius Cubitus il y a 1 mois
11:07 "on a presque l'impression d'une logique de sabotage."
Vous êtes trop gentil. C'est une logique de sabotage qui va mener au contrôle total des populations via le fameux vaccin, la 5G et la nanotechnologie. Il ne faut pas avoir peur de passer pour un complotiste. Il y a une évidence, là. Vous qui habitez Genève comme moi, dès lundi on va nous obliger à porter le masque dans les transports en commun. Je refuse et suis prêt à combattre contre ! La colère va nous mener à des débordements hélàs

17 RÉPONDRE

Catherine Saint-Guily il y a 1 mois (modifié)
Il n'y a pas eu gestion d'une crise de la part de ce gouvernement, qui n'a jamais tenu compte d'aucun avertissement, ni du bon sens élémentaire, ni de la santé de la population, ni de l'intérêt général. Si le traitement du Pr Raoult avait été autorisé, il n'y aurait eu aucun besoin de confinement. Et si le traitement du Pr Raoult a été interdit, c'est qu'il déplaisait à Gilhead, aux spéculateurs boursiers et aux experts médiocrates. Que ce gouvernement ait interdit aux médecins de prescrire, qu'il ait interdit l'hospitalisation des personnes âgées et recommandé l'usage du rivotril, sont des abus de pouvoir très graves, abus qui s'accumulen…
Lire la suite

15 RÉPONDRE

Afficher la réponse

Bof Bof il y a 1 mois
Quand un pays est gouverné par un cocaïnomane victime dans son adolescence d'une pédophile (au début les gens trouvaient cela mignon) mais dans les faits c'est un homme perturbé....

43 RÉPONDRE

Afficher les 4 réponses

raul blanco il y a 1 mois
ces une desorganisation organise et voulu

44 RÉPONDRE

Françoise Framboise13 il y a 1 mois
Evelyne si vous saviez comme je suis à 1000/100 et de tout cœur avec vous pour ce que vous avez dit je suis comme vous je ne peux plus les encadrer cette bande d'assassins qu'est ce gouvernement. Aucun pardon pour eux ils sont tous coupables ils devraient tous être jugés pour crimes contre l'humanité.

26 RÉPONDRE

do_marie il y a 1 mois
fallait pas laisser les politiciens intervenir sur la vaccination, déjà.

66 RÉPONDRE

Afficher les 7 réponses

Walter - "Cécile de Menibus quitte Sud Radio !"
Sud Radio
25 k vues • il y a 1 mois

Didier Raoult accusé de mensonges : Continuez-vous …
Sud Radio
139 k vues • il y a 1 mois

Julien Aubert - "Agnès Buzyn a vu arriver un tsunami mais par…
Sud Radio
35 k vues • il y a 1 mois

Jean-Thomas Lesueur -"Ce qui est frappant dans la crise du…
Sud Radio
35 k vues • il y a 4 semaines

Dire non à cette oligarchie de m... ! - Politique & Eco n°265…
Chaîne officielle TVLibertés
105 k vues • il y a 1 semaine

COVID-19 : LA PEUR A-T-ELLE DÉCLENCHÉ UN DÉLIRE…
Le Média
81 k vues • il y a 1 mois

Le regard d'Élisabeth Lévy - Dupond-Moretti, peut-être le…
Sud Radio
20 k vues • il y a 4 semaines

Le Liban peut-il se remettre de l'explosion survenue à Beyrout…
Sud Radio
4,2 k vues • il y a 6 heures
Nouveau

Pandelon - "Un trafic de supéfiants fait vivre des pans…
Sud Radio
97 k vues • il y a 1 mois

Débat sur la burqa en France (Balance Ton Post)
Touche pas à mon poste !
1,8 M vues • il y a 1 an

Michel onfray sur Les derniers événements en France -…
PLTQ-FR-2
23 k vues • il y a 1 semaine

Laurent Mariotte - "On a décidé de sacrifier notre alimentation"
Sud Radio
993 vues • il y a 1 mois

Combien de fois A.Buzyn a t-elle menti à la commission…
Stéphane Edouard
117 k vues • il y a 1 mois

SCANDALE de l'étude anti-Raoult du Lancet : VÉRAN…
FLORIAN PHILIPPOT
136 k vues • il y a 2 mois

Pierre Jovanovic : J'accuse Bill Gates ! - Le Zoom - TVL
Chaîne officielle TVLibertés
396 k vues • il y a 1 mois

Le Petit-déjeuner de l'actu - Féminisme, visites des…
Sud Radio
3,7 k vues • il y a 4 semaines

Quartier Libre – Emmanuel Todd : Le grand entretien post-…
QG TV
132 k vues • il y a 4 semaines

Covid-19 : La généticienne Alexandra Henrion-Caude vou…
Chaîne officielle TVLibertés
613 k vues • il y a 5 jours
Nouveau

Covid-19 : j'interrogeais Mme. Agnès BUZYN
Jean-Christophe Lagarde
10 k vues • il y a 1 mois

Maitre Di Vizio - Le grand entretien
Putsch Media
25 k vues •
Diffusé il y a 4 semaines

Un remaniement entre bête noire et vieux monde - JT du…
Chaîne officielle TVLibertés
71 k vues • il y a 4 semaines

SHIRU VI il y a 1 mois
La dame avant 18mn,elle a dit ce que je pense et sa colère et son émotion sont les miennes 🙈

26 RÉPONDRE

Albert GAPATA il y a 1 mois
Le quatrième pouvoir que sont les médias sont des collabos efficaces .
Il leur suffit d'occulter toute info non conforme pour priver la population de toute réflexion !
Avec le coronavirus ils ont atteint les sommets , le premier de cordée Macron peut le confirmer .

30 RÉPONDRE

Jose LOURO GOMES il y a 1 mois (modifié)
C'est une faillite totale de ce gouvernement au secours faut dégager au plus vite tous ces incompétents

20 RÉPONDRE

Afficher les 2 réponses

Shab il y a 1 mois
Non Mr Bercoff, ce n'est pas un une faille mais un gouffre !

32 RÉPONDRE

Lemault Patrick il y a 1 mois
Certains hauts fonctionnaires et politiques ont commis le délit d'exercice illégal de la médecine : tarif deux ans de prison .... on attend avec impatience le jugement.

29 RÉPONDRE

Afficher la réponse

Jean Paul HECTOR il y a 1 mois
on marche sur la tête depuis 3 mois ... La REM des Vizirs nous fera boire le Kalife jusqu'à la lie ...

23 RÉPONDRE

Afficher les 3 réponses

margaux belgum il y a 1 mois
l'Etat la ramène sur tous les tableaux ! c'est un scandale ! ils veulent tout diriger selon leur volonté

11 RÉPONDRE

Claire Novembre il y a 1 mois
Bravo M.Bercoff et merci pour cette excellente interview de Jean-Dominique Michel, comment ne pas être d'accord avec lui quand il dit que soit on met tout sur la table, soit on referme le couvercle et tout continuera comme avant, espérons que nous serons assez nombreux pour empêcher pacifiquement que le couvercle ne se referme !

16 RÉPONDRE

daniel ghazarossian il y a 1 mois
l'interdiction aux medecins de traiter les patients a l'hydrixychloroquine c'est un crime.

7 RÉPONDRE

Yo Se il y a 1 mois
Le gouvernement qui ne s'occupe pas du peuple,
Il ne faudrait pas leur verser un sou = pas de salaire pour les membres de ce gouvernement y compris son chef (mac-ron) pendant cette crise !!!

28 RÉPONDRE

Afficher les 4 réponses

Souris de Carthage il y a 1 mois (modifié)
Comment en est -on arrivé à nous interdire de rendre visite à nos parents grands-parents âgés dans les EHPAD et les hôpitaux ??? Sachant qu'en temps normal il n'y a pas assez de personnel pour s'en occuper ?? Que dire en période de crise ? Et ceux qui se sont retrouvés seuls chez eux ? Sans aucune aide ?

33 RÉPONDRE

Afficher les 6 réponses

Paul 13Verdal il y a 1 mois
A mon avis la gestion catastrophique de la crise (une telle incompétence n'existe pas) a été volontaire dans le but d'apeurer, appauvrir et asservir la population donc pas de manifestations hostiles.

13 RÉPONDRE

margaux belgum il y a 1 mois
vont-il aussi forcer les médecins a vacciner tout leurs patients contre le Covid19 ?

22 RÉPONDRE

Afficher les 11 réponses

M A il y a 1 mois
BRAVO MADAME EVELYNE
C'EST GENS DOIVENT PASSER AU TRIBUNAL ET CONDAMNÉ À VIE.

8 RÉPONDRE

delafourviere jacques il y a 1 mois (modifié)
Mme BUZIN ...

Avec ses airs de j'ai tout bien fait mieux que les autres, j'ai anticipé, etc ..
...
Lire la suite

10 RÉPONDRE

Afficher la réponse

marie-christine schmitt il y a 1 mois
Les médecins doivent appliquer le serment d'Hyppocrate , quoiqu'en décide l'état 🙈🙈

6 RÉPONDRE

Jeanlouis Hilaire il y a 1 mois
Il est evident que certain laboratoire cultive des virus ,pour en relacher quelque un dans les mégapoles ce jeu dangeureux fait le bonheur de certain milliardaire bien connus ! Les fanatiques du nouvel ordre mondial couvre ce comportement qui n'a qu'un but générer la peur et reduire les populations

30 RÉPONDRE

Afficher la réponse

ZINEB et Bardella contrecarrent quelques mal-pensants!
Radio Responsable
42 k vues • il y a 8 mois

L'Homme à abattre.
Silvano Trotta
86 k vues • il y a 1 mois

Préparez-Vous #10. Port du Masque (ou pas) - Rien n'a...
David Mogiel
18 k vues • il y a 2 semaines

Extraterrestres: Les dossiers incroyables de la NASA...
LIVRES AUDIO GRATUIT
122 k vues • il y a 3 mois

Vote criminel : nos députés autorisent l'IVG à 9 mois !
Riposte Laïque
25 k vues • il y a 2 jours
Nouveau

Larem : le bêtisier des précieuses ridicules – partie 3
Vivre sainement
79 k vues • il y a 2 mois

Inquiétudes et interrogations - Wonner Martine
Silvano Trotta
85 k vues • il y a 1 mois

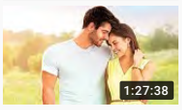

Film Complet en Français (Romantique)
Film & Séries - Films Complets en...
Recommandations personnalisées

moussi120370 il y a 1 mois
Leur Politique:
"Le chien aboie...la caravane passe..."
18 RÉPONDRE

Corine Jaquin il y a 1 mois
Tout avait été bien pensé pour détruire
Il s agit là d'une bande d'assassins pour être claire
5 RÉPONDRE

coryne 38 il y a 1 mois
on a oublié un énorme scandale dans tout ça ! l'euthanasie de nos séniors pendant la pandémie !!! plus personne n'en parle et pourtant c'est bien sur ordre de ce gouvernement que cela s'est produit !!!
7 RÉPONDRE

Bretzel etouffeur il y a 1 mois
Byzin, Sibeth et les autres menteurs: 135€ d'amende x 60 millions de victimes, le peloton d'execution serait trop gentil pour eux, il faut les condamner aux travaux d'intérêtes général à VIE. Qu'ils soient disponibles pour récurer les chiottes de tous les Français en faisant la demande, qu'ils cultivent des légumes frais pour les resto du coeur.
22 RÉPONDRE

JND HD il y a 1 mois
Busyn et Veran oui ont fait une chose : interdire la Chloroquine des le début de la pandémie
5 RÉPONDRE
Afficher la réponse

top angel il y a 1 mois
Les arguments de buzzin sur la crise sont irrecevables et SCANDALEUX.
6 RÉPONDRE

régis Redgman il y a 1 mois (modifié)
Effectivement, l'état doit laisser faire les médecins étant donné qu'ils ont fait des études pour !!! Nous sommes en démocratie par sous une royauté ce que croit macron et sa clique !!!
7 RÉPONDRE

Yvan Delessencelf il y a 1 mois
23:55 C'est comme ça depuis Maastricht, la France doit être détruite dans l'UE. Ce sont des clones de Sarko, Macron, Hollande qui prendront le pouvoir après Macron, c'est la dictature de l'UE, à moins que tout ces politicards passent par le rasoir national. 🙈
6 RÉPONDRE

Jacques Thibault il y a 1 mois
Plusieurs politiques et journalistes devront être exécutés pour que justice soit rendu.
27 RÉPONDRE
Afficher les 3 réponses

Bretzel etouffeur il y a 1 mois
Et les banderoles Macronvirus à quand la fin ? C'était en chine les gardes à vue ? Vous avez la mémoire courte Monsieur Bercoff ! La mémoire !!
16 RÉPONDRE

Laurent Lelolo il y a 1 mois
Le vaccin existerait déjà!!!
Un virus qui tue moins que la grippe en plus!!!
Bref...
5 RÉPONDRE

Cyrille Bouchard il y a 1 mois
Une fois de plus, Jean-Dominique Michel est toujours excellent dans ses analyses et son livre est absolument remarquable. Une voix à écouter.
18 RÉPONDRE
Afficher la réponse

Beata & Alex C il y a 1 mois
La corruption en France est devenue la règle.
5 RÉPONDRE

GABRIEL KIKANGU il y a 1 mois
Les hélicoptères, les TGV médicalisés et des hôpitaux de campagne...C'est de l'enfumage.
Un vrai canular...!!!
4 RÉPONDRE

Pascal PREVOT il y a 1 mois
Bravo, tous mes encouragements, Sud Radio, la radio qu'il nous faut !
6 RÉPONDRE

matrebor il y a 1 mois
Sabotage ...Trahison Nationale ..la médiocratie des incompétents loyaux au dieu lubris...des mercenaires, thénardiers
7 RÉPONDRE

Etienne il y a 1 mois
Le costume de ministre de la santé de la belle fille de Simone est bien trop grand pour elle ! Son passage à la commission parlementaire en est la preuve et pas coupable pas responsable !
10 RÉPONDRE
Afficher la réponse

Ravel Rav il y a 1 mois
Je suis très touché par l'émotion de Mme Evelyne. Très poignant. Courage chère madame. Bien à vous.
3 RÉPONDRE

Andie BELDON MONNIER il y a 1 mois
Evelyne qui vient de témoigner au phone a oublié de dire : que les personnes âgées dans les EPHAD avaient été euthanasiées au RIVOTRIL
3 RÉPONDRE

Philopate Pataphil il y a 1 mois
L'état, en se substituant au médecin, doit assumer la responsabilité des victimes à qui on a refusé le protocole Raoult
4 RÉPONDRE

Greg Lebreton il y a 1 mois
confiner ou mourir puisque le seul remède était interdit. Par contre, un remède à 2340 euros, bien sur, c'est à la portée de tout le monde ! celà va de soi !! on n'a jamais vu çà !!

5 RÉPONDRE

Axel Ferre il y a 1 mois
Je partage totalement la colère d. ' evelyne, nous ne pouvons plus supporter ces véreux du gouvernement, ces effroyables menteurs qui se foutent de toutes les personnes décédées.
Maintenant une grave crise sociale est là et des milliers de gens vont perdre leur travail,des milliers de personnes vont sombrer dans la misère....

8 RÉPONDRE

cheval il y a 1 mois
ils y a beaucoup de gens dans d'autres pays ou sa grondes , bouilles , fustiges (dans leurs êtres et tètes) . Ils en parles . Pour moi je pense que sa vas craquer quelques part et les autres suivrons je ne voudrais pas pour aucun monde mondiale être a leurs places . c'est ce que je ressent . moi j'ai mal pour les personnes âgées mais pas qu'eux pour les handicapés graves et pour tous les autres tous le mondes pour les enfants qu'on vaccines a gogo on ne c'est pas ce qu'ils deviendrons si c'est nocif ou si c'est que de l'eau (façons de dire)

28 RÉPONDRE

Afficher la réponse

Midnight Excess il y a 1 mois
Je comprend qu'André Bercoff doit "parfois" être prudent mais à 14 min ce que dit l'intervenant est réellement le mal de nos sociétés actuelles. Pas seulement en politique, c'est vraiment un sujet qui mériterait un long débat. Je pense que beaucoup de gens sont victimes de personnes censés remplir un rôle à un moment précis et qui ne le font pas consciencieusement ce qui souvent conduit à des drames dont on entend pas parler.

12 RÉPONDRE

bilboquet il y a 1 mois
merci André d' inviter Jean Dominique Michel, je vous écouterais des heures tous les 2 !

6 RÉPONDRE

Afficher les 2 réponses

Cédric Yvon il y a 1 mois
Les médias tv sont complices actifs de la crise actuelle.

4 RÉPONDRE

marie-christine schmitt il y a 1 mois
Nous sommes tous en colère 🙈

5 RÉPONDRE

Mao NGH il y a 1 mois
Une dictature dicte intégralement tout même les médecins ..
ah oui pardon, on est en démocratie, je ne m en n étais pas rendu compte

3 RÉPONDRE

William Georges il y a 1 mois
Logique de sabotage : tout est dit.

2 RÉPONDRE

bachelor desiles il y a 1 mois
On en veut plus de votre politique bordel !!!
Vs comprenez ça !!!

4 RÉPONDRE

Mao NGH il y a 1 mois
Les nazis d aujoudhui étaient les gazés d hier ...

4 RÉPONDRE

Jo elisa il y a 1 mois
Avec vous et solidaire de la douleur infligée aux personnes de notre pays, la lâcheté et les mensonges des dirigeants, de ces gens sans âme et sans morale. Et la justice où est elle ?

5 RÉPONDRE

Dali Dali il y a 1 mois (modifié)
Par contre suffisement prêts pour INTERDIR LA CLHOROQUINE...🙈
Et le comble du comble EN PLEINE GUERRE !!!
POURQUOI PERSONNE NE PARLE D3 COUR MARTIALE ????

21 RÉPONDRE

Karim Sadik il y a 1 mois
Tout simplement ses irresponsable mérites la prison il reste de la place (ce que j'ai retenus c'est que c'était une partouzes de serpents (aucune dignité aucune repense elle a passé + de temps a cherché ses fiche qua fournires et développé des arguments (pitoyable !)

11 RÉPONDRE

top angel il y a 1 mois (modifié)
Beau témoignage de Vérité d EVELYNE . ON PEUT PLUS LES VOIR ou les ÉNTENDRE CES POURRITURES DU groupe LREM du GOUVERNEMENT. De leur recherche de PROFIT DU POGNON ET DE CEUX QUI SONT LEURS ACOLYTES .

6 RÉPONDRE

Lula Livre il y a 1 mois
BILL GATES IN TED TALKS 2015 A PREVU A DIT A PLANNIFIE CE PANDEMONIUM!

3 RÉPONDRE

Afficher la réponse

Zembla il y a 1 mois
Un peu casse bonbon l'auditeur Suisse. avec ses heu

3 RÉPONDRE

Ygor Yanka il y a 1 mois
Jean-Dominique Michel est la révélation intellectuelle et humaine de cette crise sanitaire. Longue vie à lui !

14 RÉPONDRE

Chicken Thieves il y a 1 mois
Excellente vidéo ! Merci à monsieur Bercof ! Ça remonte le moral et dire que certaines personnes continuent à soutenir ce gouvernement !

4 RÉPONDRE

Anne-Marie RICHARD il y a 1 mois
Merci Sud Radio Merci M. Bercoff Merci M. Jean-Dominique MICHEL,
Evelyne Merci je suis tout à fait en accord avec vos commentaires.

2 RÉPONDRE

Jean Michel il y a 1 mois
Ce gouvernement nous met en danger pour nous et pour nos enfants il faut le combattre d'urgence

3 RÉPONDRE

Homme Libre il y a 1 mois
Èvelyne, bravo!

4 RÉPONDRE

Omoshiro Nandayo il y a 1 mois
@evelyne qui intervient, vous m'avez bouleversé, je suis totalement d'accord avec vous et je partage votre sainte colère

2 RÉPONDRE

ouahrani libre il y a 1 mois
Merci pour cette tribune d'information qui nous manque énormément.

2 RÉPONDRE

Dali Lou il y a 1 mois
Madame vôtre colère est partagé

3 RÉPONDRE

Patricia COLLOMBET il y a 1 mois (modifié)
Ce qu'il y a d incompréhensible c'est que pendant la Grande la pandémie les avions atterrissez toujours et toujours sans aucun contrôle des voyageurs

3 RÉPONDRE

ouranos il y a 1 mois
on va arrêter de leur trouver des excuses !

3 RÉPONDRE

le couin il y a 4 semaines
rien que le fait de mettre la chloroquine en substance vénéneuse avant le confinement prouve que c'est totalement VOLONTAIRE !
aucunes excuses à ce niveau de responsabilité !

2 RÉPONDRE

toskoner il y a 1 mois
16:45 BRAVO MADAME

2 RÉPONDRE

Didier ARTBJU il y a 1 mois
18:50 Je me suis pris une bonne claque, whouah...

RÉPONDRE

Hyzia 20 il y a 1 mois
Ils sont des c criminels pour l'argent et le pouvoir comme des bandits qui tuent pour l'argent ils faut une peine sévère

3 RÉPONDRE

B29 C29 il y a 1 mois (modifié)
Si on voit un "tsunami" mortel qui va tuer 30000 personnes en France, qu'on est ministre et qu'on déserte devant l'ennemi, en temps de "guerre", et que le gouvernement, systématiquement, dans tous les domaines, a tout fait pour empêcher la population de se protéger, de se faire dépister et se faire traiter, a envoyé des milliers de soignants sans protection (et même avec interdiction de se protéger !), dont beaucoup sont morts, a tout fait aussi pour diffuser au maximum le virus par TGV, en envoyant des malades dans les régions épargnées avec une débauche télégénique de moyens et de personnels au lieu …
Lire la suite

30 RÉPONDRE

Dan Dujardin il y a 1 mois
Je ne suis pas d'accord, s'il fallait confiner, il fallait faire un confinement ciblé. Le gouv n'a pas d'excuses....

2 RÉPONDRE

A du Mas il y a 1 mois
Au retour des jeux militaire dev Wuhan en OCT 2019, des sportifs français - et d'autres pays (USA) ont declare des symptome du covid 19;

2 RÉPONDRE

HENRI ROCHEJAQUELEIN il y a 4 semaines
L'intervention d'Eveline à 16'55": Elle se dit " dans tous ses états" et s'en prend à la BUZYN les ONZE vaccins sans jamais parler du RIVOTRIL qu'ils ont utilisé pour dézinguer des milliers d'anciens! Elle parle du scandale consistant à empêcher les familles de visiter leurs anciens qu'on laisse crever? Non Eveline, tu mens! Ils ne les laissent pas crever, ils les assassinent!!!
Ils les euthanasient à coup de RIVOTRIL! Qui es tu Eveline pour parler mollement comme ça??? Ce n'est pas par hasard que les jewsnalopes de SUD …
Lire la suite

2 RÉPONDRE

Bretzel etouffeur il y a 1 mois
L'état a tous les droits car l'état est une dictature ayant mis fin à toutes les libertés fondamentales. L'état est dirigé par une clique de menteurs bonimenteurs. La vraie démocratie c'est quand le peuple vote ses loi ET l'impôt. Ce que nous avons c'est juste le choix dans une liste de menteurs bonimenteurs financés par les banque et choisis par les médias de masse qui hypnotisent le peuple dans leurs grandes messes noirs du 20h00. Avé Jupiter 1er, roi des menteurs.

13 RÉPONDRE

jean-pierre laurent il y a 1 mois
une seule chose des noms, et après au peuple de décider

2 RÉPONDRE

Augustine Martin Ekeke il y a 4 semaines
Titre sérieux... L'état n'a pas à dire la conduite aux médecins 🙈

1 RÉPONDRE