Serge Rader - "7 milliards de personnes à vacciner, c'est un pactole inimaginable !"

163 259 vues • 20 avr. 2020

3,7 K 172 PARTAGER ENREGISTRER

Sud Radio
118 k abonnés

S'ABONNER

Ancien pharmacien, Serge Rader est auteur de plusieurs études sur les médicaments est l'invité d'André Bercoff sur Sud Radio

Catégorie Actualités et politique

MOINS

1 600 commentaires

TRIER PAR

Ajouter un commentaire public...

alexandre daras il y a 1 semaine
Hors de question de me faire vacciner pas ces criminels !! Je suis déjà vacciné contre la crapulerie !!
375 RÉPONDRE
Afficher les 63 réponses

Brandon Rashford il y a 1 semaine
Bill Gates: Le mec qui est pour la dépopulation de la planète et qui de l'autre côté veut nous proposer un vaccin pour sauver l'humanité. Chercher l'erreur...
448 RÉPONDRE
Afficher les 121 réponses

Douvientlevent il y a 1 semaine
je préfère aller en prison que risquer la vaccination par des puissances mafieuses de la chimie .
544 RÉPONDRE
Afficher les 192 réponses

xXx il y a 1 semaine
J'en veux pas de leur vaccin
175 RÉPONDRE
Afficher les 11 réponses

Hirak Algerie il y a 1 semaine (modifié)
En Algérie le protocole du Pr Raoult est utilisé dans tout nos hôpitaux avec des résultats qui dépasse toute nos espérances.
L'Algerie vous remercie Pr Raoult.
183 RÉPONDRE
Afficher les 16 réponses

freemember1fly il y a 1 semaine (modifié)
Bill mériterait qu'on lui fasse son vaccin, suivi d'une piqûre de rappel toutes les minutes jusqu'à épuisement du stock histoire d'être bien sûrs
96 RÉPONDRE
Afficher les 7 réponses

Philippe pencet il y a 1 semaine
Est ce que vous vous rendez compte lentement que nos gouvernements nous manipulent. Vaccin ? ⚠⚠⚠⚠Une source financière ; une aubaine pour gate et les lobbies pharmaceutiques.
261 RÉPONDRE
Afficher les 27 réponses

Maddam il y a 1 semaine
C'est bon , les gens se réveillent ! Ça commence à balancer grave ! On va peut-être survivre finalement !
95 RÉPONDRE
Afficher les 4 réponses

Juan MOSCARDO il y a 1 semaine
ce pharmacien dit la vérité, le fric le fric fric

À suivre

LECTURE AUTOMATIQUE

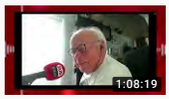

Nicolas Dupont-Aignan - "On ne peut plus rien dire dans notre…
Sud Radio
133 k vues • il y a 6 jours
Nouveau

Ces financiers qui dirigent le monde - BlackRock | ARTE
ARTE
2 M vues • il y a 7 mois

Nadine Morano : "Sibeth Ndiaye fait honte à la France et honte…
Sud Radio
405 k vues • il y a 7 mois

Versailles : le propre et le sale - Toute L'Histoire
Toute l'Histoire
2,1 M vues • il y a 3 ans

Professeur Didier Raoult : tout savoir sur les vaccins - C à Vo…
C à vous
2,1 M vues • il y a 2 ans

UNE EX-DEPUTÉE LREM RÉVÈLE LES DESSOUS DE LA…
Le Média
1 M vues • il y a 6 jours
Nouveau

Virus, laboratoire : la Chine a-t-elle tout dit ? #cdanslair…
C dans l'air
129 k vues • il y a 1 semaine

« On a mis un gamin à l'Elysée et on va le payer très cher ! »…
Sud Radio
652 k vues • il y a 1 an

CORONAVIRUS - 11 mai : l'imposture du gouvernement
JEAN-LUC MÉLENCHON
326 k vues • il y a 1 semaine
Nouveau

Jeudi Chouard #12 - FRANC CFA et GBAGBO
Sud Radio
122 k vues • il y a 11 mois

La folle vie d'un aventurier philosophe de 95 ans
Passe-moi les jumelles
664 k vues • il y a 1 an

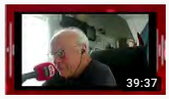

Michel Onfray -"Le peuple est plein de bon sens, le…
Sud Radio
138 k vues • il y a 4 jours
Nouveau

Aiguiser un couteau: les 20 erreurs du débutant!
cosmikvratch
Recommended for you

Sur Emmanuel Macron "il n'a plus la légitimité suffisante"…
Sud Radio
567 k vues • il y a 1 an

Un policier dénonce la corruption gangrenant…
Potentia Multitudinis
545 k vues • il y a 1 an

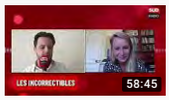

M.Maréchal : "Si on devait faire un Gorafi du laxisme, on n'aura…
Sud Radio
137 k vues • il y a 1 semaine
Nouveau

L'histoire secrète de Brigitte Macron - C à Vous - 13/06/2018
C à vous
2,5 M vues • il y a 1 an

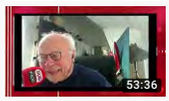

Dr Montagnier - "Par accident, un chercheur aurait pu faire…
Sud Radio
121 k vues • il y a 3 jours
Nouveau

"C'est le bordel": Philippe de Villiers accuse le gouverneme…
RMC
459 k vues • il y a 1 semaine

LANCEUR D'ALERTE : BRISÉ POUR AVOIR FAIT SON DEVOIR
Le Média
272 k vues • il y a 6 mois

Coronavirus : "Masques, le fiasco d'État" ? Edwy Plenel…
Brut
1,4 M vues • il y a 2 semaines

210 RÉPONDRE

Afficher les 2 réponses

Julia S il y a 1 semaine

Non merci, le vaccin avec la puce de Bill Gates qui se crois tout permis car c'est lui qui finance OMS. Vaccin c'est le poson pour nous tuer. Réveillez,,, - vous!!!

56 RÉPONDRE

Afficher les 3 réponses

smoothie abricot fraise il y a 1 semaine

LA DÉSOBÉISSANCE CIVILE DEVIENT UN DEVOIR SACRÉ, QUANT L'ÉTAT DEVIENT HORS LA-LOI

90 RÉPONDRE

Afficher les 8 réponses

Brigitte Bradot il y a 1 semaine

Vive la chloroquine et le professeur raoult

120 RÉPONDRE

Afficher les 9 réponses

Jean-Claude Barrey il y a 1 semaine

Si on les laisse faire il vont faire une loi pas de vaccin interdiction de sortir de chez soi .
Pas de vaccin interdiction d' aller au boulot etc....Dictature en marche.

101 RÉPONDRE

Afficher les 3 réponses

alexandre grin il y a 1 semaine

Mes respects Monsieur Rader il nous faut plus d'hommes tel que vous

126 RÉPONDRE

Afficher les 4 réponses

PATRICK LEMARIE FORMATION il y a 1 semaine

7 milliards de personnes à pucer ?
1984 Georges Orwell

60 RÉPONDRE

Afficher les 2 réponses

macou74 il y a 1 semaine

Non merci je ne suis pas une souris de laboratoire !!

112 RÉPONDRE

Afficher les 2 réponses

Nadine Belin il y a 1 semaine

Mais jamais je me laisserai vacciner par des assassins comme L'OMS et Bigpharma et ses financiers Bill Gates et Soros , plutot me battre dans les rues que d'accepter celà !!!!

98 RÉPONDRE

Afficher les 5 réponses

Dan Dujardin il y a 1 semaine

C'est le plus gros scandale de la présidence Macron, ils prennent en otages les Français en créant la peur, la culpabilité et appellent carrément à la délation de ceux qui ne respecteraient pas le confinement. Ils interdisent des medoc qui fonctionnent pour mieux nous fourrer des puces. Politiques et privés ensemble, les uns pour nous contrôler totalement, les autres pour mieux nous tondre.
..
Lire la suite

168 RÉPONDRE

Afficher les 15 réponses

Virginie virginie il y a 1 semaine

Je suis agricultrice et j' ai arrêter toute les vaccinations sur mes animaux car plus on vaccinaient plus l etat de santé global de notre élevage se dégradait !!! C est veridict et in est plusieurs éleveurs a l avoir remarqué ..d autant plus qu ils nous sortent des vaccins sur des bactéries ! Une aberration scientifique non?

18 RÉPONDRE

Afficher les 2 réponses

Terra Incognita il y a 1 semaine

Alors Berkoff tu vas admettre que les complots sont possibles !!?????

179 RÉPONDRE

Afficher les 26 réponses

Monsieur Scep il y a 1 semaine

L'OMS est un repaire de bandits criminels, il travaille pour les actionnaires des labos, certainement pas pour la santé mondiale !

27 RÉPONDRE

La Pêche Pour Tous il y a 1 semaine

10 % de véritables médecins honnêtes
10%corrompus
80%de moutons
Idem dans la population

43 RÉPONDRE

Afficher la réponse

Senne Jacques il y a 1 semaine

Le vaccin et très dangereux, vive la révolution vive la liberté.

103 RÉPONDRE

Afficher les 4 réponses

monique Duperrier il y a 1 semaine

PAS MOI ? ATTALI 2009 IL SUFFIRA D UNE PETITE PANDEMIE POUR INSTAURER LE GOUVERNEMENT MONDIALE C EST EN ROUTE LES CONS FINIS

137 RÉPONDRE

Afficher les 4 réponses

Bernadette Job il y a 1 semaine

Vos vaccins vous pouvez vous les mettre où je pense !

22 RÉPONDRE

Guy Toupin il y a 1 semaine

Tout ceux qui disent la vérités se font detruire partout dans le monde

43 RÉPONDRE

Afficher la réponse

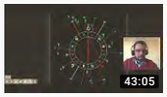

Astrologie : Le tournant de 2020 et le Thème D'E. Macron…
AstroScience
268 k vues • il y a 1 an

Un insider trahit les ultra-riches et décrit leurs mépris du peupl…
Potentia Multitudinis
1 M vues • il y a 1 an

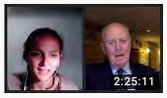

Les traitements efficaces et pas chers contre le CoronaVirus 19
Pr. Henri Joyeux
257 k vues • il y a 1 semaine

GENEVIÈVE LEGAY : SURVIVANTE AUX COUPS ET…
Le Média
195 k vues • il y a 8 mois

La Chine a-t-elle menti ? Les révélations fracassantes du…
Sud Radio
93 k vues • il y a 1 semaine

Crise économique imminente : le virus comme prétexte ? -…
Investig'Action
105 k vues • il y a 2 semaines

"Monsieur Macron est un menteur" Philippe Pascot - Le…
Sud Radio
671 k vues • il y a 1 an

CG03 - Le décryptage des enjeux cachés de la pandémie …
Jean-Jacques Crèvecoeur
366 k vues • il y a 4 jours
Nouveau

[redacted]locution du 1er mai 2020 | Marine Le Pen
Marine Le Pen
95 k vues • il y a 2 jours
Nouveau

11 mai : serons-nous prêts ? #cdanslair 27.04.2020
C dans l'air
47 k vues • il y a 5 jours
Nouveau

Tobie Nathan - Est-il possible de rendre l'autre amoureux ?
UnivNantes
1,5 M vues • il y a 5 ans

Michel Onfray : " Il faut virer le patron de LCI si il n'a pas…
Sud Radio
592 k vues • il y a 6 mois

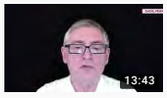

France/Coronavirus: le philosophe Michel Onfray dan…
i24NEWS Français
130 k vues • il y a 1 semaine

Yves Lefebvre -"Il y a un embrasement dans les…
Sud Radio
82 k vues • il y a 1 semaine

5 PIÈGES tendus au Pr DIDIER RAOULT - Interview BFMTV
PRAVEENA
257 k vues • il y a 1 jour
Nouveau

Le processus de l'innovation peut-il respecter la règle ?
Le GRAPH
183 k vues • il y a 4 ans

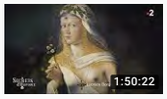

Secrets d'Histoire - Lucrèce Borgia, une femme au Vatican
Secrets d'Histoire Officiel
409 k vues • il y a 1 an

Didier Raoult Interview VÉRITÉS 30 avril 2020
Neurosatis
156 k vues • il y a 1 jour
Nouveau

L'ÉTAT DOIT-IL DISPARAÎTRE ?
FLORIAN PHILIPPOT
17 k vues • il y a 4 heures
Nouveau

5 PIÈGES tendus au Pr DIDIER RAOULT - Interview BFMTV
PRAVEENA
257 k vues • il y a 1 jour
Nouveau

"Sodoma", le livre sur l'homosexualité dans l'Église…
TV5MONDE Info
116 k vues • il y a 1 an

Allemagne : pourquoi sont-ils meilleurs ? #cdanslair…
C dans l'air
196 k vues • il y a 2 semaines

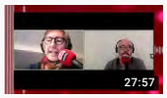

Interdiction de voyager à plus de 100 km : Nos libertés publi…
Sud Radio
17 k vues • il y a 3 jours
Nouveau

Barba Papa il y a 1 semaine
Hors de question que ces criminels mafieux fassent du profi sur mon dos. Je ne veux pas de leurs merdes.
142 RÉPONDRE
Afficher les 12 réponses

achour sehaki il y a 1 semaine
On en veut pas de leur vaccin bizness
67 RÉPONDRE

Bootaboo il y a 1 semaine (modifié)
Demandez à Douste-Blazy....Les royalties qu'il touche sur son nom apposé au vaccin, contre l'hépatite b, lui rapportent gros! Les lobbies pharmaceutiques sont scandaleux, tout comme l'OMS....
123 RÉPONDRE
Afficher les 15 réponses

amomymous mymous il y a 1 semaine
surtout que les vaccins sont dangereux, ROAOUT et MONTAGNIER le disent aussi, c pour cela qu on les hait. Recherchez le nagalase et comprenez ce que vous injectez dans vos gosses... Le nagalase cest comme lamiante naturelle. Et il y en a dans chq vaccin.
148 RÉPONDRE
Afficher les 11 réponses

bob saint il y a 1 semaine
L'éthique médicale INTERDIT toute médication sans le consentement du patient. Une obligation de vaccination serait carrément un comportement NAZI.
26 RÉPONDRE
Afficher les 4 réponses

juan pedro suanez il y a 1 semaine
Cest la premierre fois que je vois et j'entends un médecin qui ouvre sa gueule.
33 RÉPONDRE
Afficher la réponse

Louis Poirier il y a 1 semaine
Quand les invités(es) dépassent le politiquement correct ,on les coupent avec des annonces .Bill Gates est un monstre ,un danger pour l'espèce Humaine ... .. .
39 RÉPONDRE

Edonis Edonis il y a 1 semaine
On n'a qu'à les vacciner eux d'abord hein. Pourquoi ils ne vaccinent pas leurs enfants, hein Bill ?
19 RÉPONDRE
Afficher les 2 réponses

piscator57 il y a 1 semaine
Bill Gates of Hell...
58 RÉPONDRE
Afficher la réponse

Gaïaterremère il y a 1 semaine
contente de voir que les gens se réveillent! je me ferai JAMAIS vacciner!!!! jamais!!! jamais!!!
36 RÉPONDRE
Afficher les 2 réponses

Marcel KhePPM il y a 1 semaine
C'est très très grave ce qu'il ce passe. Et on réagit pas comme va t'on sortir de ce marasmes qui veulent imposer un génocide humain mondial.Epandage massif sur les peuples de produits toxiques et même nous balancé des virus . C'est un génocide humain mondial avec un vaccin qui va nous tuer et nous géolocalisation mondial des populations.
16 RÉPONDRE

Senne Jacques il y a 1 semaine
La guerre des laboratoires ces l argents au détriment de notre santé
47 RÉPONDRE
Afficher la réponse

Rod Bar il y a 1 semaine
Mais non ! rackett? Hold up! Braquage maffieux! Bande de marchands Eugénistes de mèche avec les banquiers et les financiers pour nous niquer tout en prenant notre pognon!
87 RÉPONDRE

Niky il y a 1 semaine
Le premier médicament, c'est ce que nous mangeons. J'ai réussi à faire baisser mon cholestérol juste en changeant ma façon de manger. Mais là il ne faut pas le dire.... complotisme...
42 RÉPONDRE

Florian Asfaux il y a 1 semaine
Les vaccins ne devrai pas être obligatoire, mais un choix personnel.surtout que l ont ne connais pas les effets secondaires .
11 RÉPONDRE
Afficher la réponse

Ben drummer il y a 1 semaine
C'est bien les paroles se délient, tout ça je le sais depuis 20 ans et on nous traitait de complotiste. Ahlala ...
22 RÉPONDRE

Julia VCZ il y a 1 semaine (modifié)
Faudra d'abord que tous les membres de l'état profond montre l'exemple et se fassent vacciner eux-mêmes et leur chère famille. Alors Berkoff, c'est qui les conspis ??
52 RÉPONDRE
Afficher les 2 réponses

amy il y a 1 semaine (modifié)
D'après le professeur Montagnier, ce virus ne va pas durer ! Les brins VIH vont tomber car pas naturels et le virus va mourir
17 RÉPONDRE
Afficher la réponse

Point sur l'épidémie : risque-t-on vraiment une deuxième…
IHU Méditerranée-Infection
1,1 M vues • il y a 5 jours
Nouveau

Alexandra nous explique comment lutter contre le Covi…
Thana TV
22 k vues • il y a 8 heures
Nouveau

5 ans avant la crise du coronavirus, découvrez…
France 3 Provence-Alpes Côt…
1,6 M vues • il y a 4 ans

LA FACE CACHÉE DU SYSTÈME MACRON - MARC ENDEWELD
Le Média
990 k vues • il y a 11 mois

L'ÉTAT DOIT-IL DISPARAÎTRE ?
FLORIAN PHILIPPOT
17 k vues • il y a 4 heures
Nouveau

[tuto] Un couteau en une journée avec une disqueuse! -…
cosmikvratch
Recommandations personnalisées

Le Pr Didier Raoult nous parle du déconfinement et de la…
Globe Echos
395 k vues • il y a 4 jours
Nouveau

Stéphane Le Foll - "La France sera dans les pays avec la plu…
Sud Radio
33 k vues • il y a 1 semaine

L'art de jeûner par Françoise Wilhelmi de Toledo |…
ESSEC Business School
905 k vues • il y a 3 ans

CG04 - Défendre le droit de soigner et d'être soigné -…
Jean-Jacques Crèvecoeur
180 k vues • il y a 3 jours
Nouveau

Dr Erbstein -"On nous a laissé partir au combat à poil !"
Sud Radio
31 k vues • il y a 5 jours
Nouveau

ÉPISODE 04 : RAOULT vs VIRUS
Fodil M
193 k vues • il y a 6 jours
Nouveau

Y aura-t-il une deuxième vague? "Personne ne sait vraiment ma…
RMC
14 k vues • il y a 2 jours
Nouveau

11 mai : feux verts et feux rouges #cdanslair 28.04.2020
C dans l'air
43 k vues • il y a 4 jours
Nouveau

Lionel Jospin - On n'est pas couché 16 janvier 2010 #ONPC
On n'est pas couché
277 k vues • il y a 4 ans

Un monde obèse | ARTE
ARTE
1 M vues • il y a 2 semaines

Pour FrontPopulaire.fr , la revue de Michel Onfray, Didier Raoult…
Michel Onfray TV
34 k vues • il y a 5 heures
Nouveau

COVID-19 : LE PLUS MAUVAIS PRÉSIDENT DE L'HISTOIRE
Le Média
500 k vues • il y a 1 semaine

ACTION 01 - Exprimez ce que vous ne voulez plus !
Jean-Jacques Crèvecoeur
Recommandations personnalisées
Nouveau

Michel Maffesoli - "Cette pandémie COVID19 annonce u…
Sud Radio
81 k vues • il y a 3 semaines

SCANDALE : le fiasco de Discovery (essai clinique)
FLORIAN PHILIPPOT
156 k vues • il y a 1 jour
Nouveau

Mion Paula il y a 1 semaine
Hors de question que je me fasse vacciner, on guérie du virus connare avec des médicaments.
44 RÉPONDRE
Afficher les 6 réponses

Jean-Claude Barrey il y a 1 semaine
Ils font tout pour sortir leur vaccin pendant que les gens ont bien peur .
18 RÉPONDRE
Afficher la réponse

Flower Papillon il y a 1 semaine
Bonjour

Quand les peuple du monde auront compris que ceux qui ont le pouvoir ont lancer un génocide mondiale peut être se revolteront ils pour mettre a bas toute ces ordures qui n ont plus qu'un aspect humain .
18 RÉPONDRE

cali mero il y a 1 semaine
BERCOFF NAIF !! LES AUDITEURS LE SONT MOINS...
33 RÉPONDRE
Afficher les 2 réponses

Pi Xie il y a 1 semaine
C'est tellement vrai ! Bravo Monsieur Rader 🙈
54 RÉPONDRE

maspification il y a 1 semaine
Ils attendent depuis 1996 le vaccin jackpot !!!
32 RÉPONDRE
Afficher la réponse

roxanne coates il y a 1 semaine
ne me touchez pas
33 RÉPONDRE
Afficher les 2 réponses

naouar dorothee il y a 1 semaine
il n'y a plus 7 milliard de personnes a vacciner, des tas de pays ont déconfiné!!!!c'est ballot pour ces crevures!
20 RÉPONDRE
Afficher la réponse

Whozaper il y a 1 semaine
Serge Rader c'est un bon. Il tape dur et au bons endroits.
33 RÉPONDRE

Tony il y a 1 semaine
puce rfid qui fera son apparition avec un vaccin ;:::::or de question
13 RÉPONDRE

verite verite il y a 1 semaine
CELUI QUI CONTRÔLE LA PEUR DES GENS DEVIENT LE MAITRE DE LEURS ÂMES /NICOLA MACHIAVEL/ VERITE/
10 RÉPONDRE
Afficher la réponse

Panda Mina il y a 1 semaine
Il faut vraiment s'organiser pour refuser ce vaccin, remplie de cochonneries comme tous les nouveaux vaccins (renseignez vous) et qui sera sans toute innefficace, ç est un nouveau virus, il n'ont pas le recul dessus et il est appelé à muter..
73 RÉPONDRE
Afficher les 19 réponses

marc aurèle il y a 1 semaine
Je vous adore Mr Bercoff, mais alors quelle naïveté sur les labos et leurs pratiques mafieuses ... ou peut-être que vous faites semblant !!!
28 RÉPONDRE
Afficher les 7 réponses

Tabasco Tabasco il y a 1 semaine
Pas question de ce faire vacciner jamais!!!!!
9 RÉPONDRE

M Z il y a 1 semaine (modifié)
L'humanité est dominé par une oligarchie financière mafieuse qui dirige cette terre .L'humanité ne sera pas libre temps que les pouvoirs seront corrompus et les peuples accepteront d'être soumis à cette véritable mafia. Si rien n'est fait pour stopper celà nous irons à un effondrement du système complet.
32 RÉPONDRE
Afficher les 2 réponses

JOEL CLINCKEMAILLIE il y a 1 semaine
Le virus est actif si la 5G est active, la fréquence de la 5G émet une fréquence identique à celle de l'oxygène ce qui amène un déséquilibre des voies respiratoires et cardiaques pour un manque d'oxygène dans les poumons, le sang et le cerveau
13 RÉPONDRE
Afficher les 3 réponses

Cyril LELOUIS il y a 1 semaine
La pensé naïve des Bisounours qui supprime sans arguments systématiquement la notion complot , sont sans le vouloir des complices du système par leur naïveté ... et empêche de voir claire dans cette histoire .....
11 RÉPONDRE

lauurence poli il y a 1 semaine
En Allemagne ils ont dit stop. Ils sortent
10 RÉPONDRE
Afficher la réponse

MIMI HDF 80 il y a 1 semaine
Les moutons vont devenir enragés....
37 RÉPONDRE
Afficher les 2 réponses

C il y a 1 semaine (modifié)
Cet invité est remarquable de vérité ! Le scandale du siècle la piquouze ! Chacun doit être libre de réfléchir en son âme et conscience. Il faut lutter contre cette escroquerie... Ces gens n'ont aucun diplome de médecine et font la pluie et le beau temps, la franc maçonnerie ça aide...
9 RÉPONDRE

2:11 **La grande distribution a-t-elle stocké des masques quand le…**
Europe 1
59 k vues • il y a 1 jour
Nouveau

21:43 **Performance incroyable du Professeur Perronne dans…**
Le Dissident
236 k vues • il y a 2 semaines

2:04:53 **L'illusion de la démocratie en France ? Juan Branco [EN…**
Thinkerview
1,9 M vues • Diffusé il y a 1 an

32:17 **Caroline Fiat «Maintenant, ils ont intérêt à me prendre au…**
Regards
34 k vues • il y a 1 semaine

1:14:09 **CDL34 - Coronavirus - Le devoir de désobéir - Conversation du…**
Jean-Jacques Crèvecoeur
709 k vues • il y a 2 semaines

10:00 **COVID-19 : OUI, LA LENTEUR DE L'ÉTAT FRANÇAIS A TUÉ**
Le Média
148 k vues • il y a 1 jour
Nouveau

14:44 **Dieudonné : Émeutes en banlieue**
Dieudonné Officiel
266 k vues • il y a 1 semaine

22:22 **Trump vient-il de déclarer la guerre à la Chine ?**
Thami Kabbaj
203 k vues • il y a 1 semaine

42:35 **CORONAVIRUS - 11 mai : un déconfinement non planifié es…**
JEAN-LUC MÉLENCHON
302 k vues • il y a 2 semaines

15:30 **Dieudonné : Castaner coupable !**
Dieudonné Officiel
225 k vues • il y a 3 semaines

20:17 **الرد على أسئلتكم 02/05/2020 (الجزء3) Reponses à vos questions (…**
Hichem Aboud
Recommandations personnalisées
Nouveau

14:59 **La leçon des épidémies courtes**
IHU Méditerranée-Infection
1,1 M vues • il y a 1 semaine

53:31 **Les États-Unis face au coronavirus – LA PAROLE AU…**
Le Media Pour Tous
48 k vues • il y a 2 jours
Nouveau

39:27 **Malaria business : les laboratoires contre la médecin…**
FRANCE 24
696 k vues • il y a 1 an

1:22:02 **Main Basse Sur L'Énergie - version intégrale**
Franck Blandino
18 k vues • il y a 1 an

1:07:24 **Andréa Ngombet- "Les entreprises implantées en…**
Sud Radio
17 k vues • il y a 1 semaine

53:31 **Les États-Unis face au coronavirus – LA PAROLE AU…**
Le Media Pour Tous
48 k vues • il y a 2 jours
Nouveau

14:59 **La leçon des épidémies courtes**
IHU Méditerranée-Infection
1,1 M vues • il y a 1 semaine

50:55 **CRISE : La France est à Genoux**
Planetes360
249 k vues • il y a 2 semaines

1:02:10 **Eric Zemmour : "Macron veut profiter du Covid-19" (Face à…**
Le Dissident
78 k vues • il y a 1 semaine

53:37 **Idriss Aberkane : "L'exécutif a du sang sur les mains" - Les…**
Sud Radio
553 k vues • il y a 4 semaines

19:33 **Dr Bernard Kron -"On commande des masques…**
Sud Radio
57 k vues • il y a 1 semaine

55:17 **L'intelligence émotionnelle: quelle utilité dans l'entreprise?**
Grenoble Ecole de Management
1,9 M vues • il y a 4 ans

43:42 **Michel Maffesoli - "Cette pandémie COVID19 annonce u…**
Sud Radio
81 k vues • il y a 3 semaines

Sofia Bergossa il y a 1 semaine
Je préfère aller en prison que de me faire vacciner
9 RÉPONDRE
Afficher la réponse

Mehdy Souhabi il y a 1 semaine
Déjà les 11 vaccins,etc sont remplie d'aluminium à forte dose sur les petits enfants (dose o dessus du autorisé, fait exprès)
7 RÉPONDRE

Albert GAPATA il y a 1 semaine
Je n'irai pas me faire vacciner !
Plutôt me faire couper le bras !
28 RÉPONDRE

marc aurèle il y a 1 semaine
Cette pandémie voulue ou accidentelle est devenue pour les labos, politiciens, certains scientifiques, etc., une guerre d'enrichissement, en utilisant n'importe quel moyen pour arriver à leurs fins.
22 RÉPONDRE

Evelyne LETELLIER il y a 1 semaine
Il faut mettre en place le Conseil National de Transition (sur la chaîne Conseil National TV) et virer les corrompus du gouvernement
20 RÉPONDRE

veramou2013 il y a 1 semaine
Les masques c'est l'Arlésienne : on en a eu mais on n'en a plus, c'est pas utile mais on en a commandé plein, on les attend, on continue à les attendre, mais où sont-ils ?
J'aimerais bien savoir quand et à qui le gouvernement a commandé des masques, et combien parce qu'il nous faut des milliards de milliards de masques vu comment c'est parti...

Le 11 mai c'est dans 20 jours : 20 jours pour recevoir les masques commandés et les dispatcher, ce qui va être compliqué quand on connaît la lourdeur administrative des institutions. …
Lire la suite
10 RÉPONDRE

Phil Arbor il y a 1 semaine
toutes les fois qu"il y a une crise financière avec la recessions des état il y a toujours un microbe
8 RÉPONDRE

Jean-Claude Barrey il y a 1 semaine
Vous allez voir il va sortir très vite le vaccin dès qu'il y aura assez de morts et que les gens seront au maximum de la peur .
20 RÉPONDRE

Alain-Patrick Les Messianiques il y a 1 jour (modifié)
Réflexion de Bercoff "c'est toujours une question d'argent", il sort de son sommeil.....Bercoff tombe de la lune !
1 RÉPONDRE

Fatna Benyaddou il y a 1 semaine
Serge Rader, t'es le meilleur d'entre nous !
26 RÉPONDRE

Claudine il y a 1 semaine
J'ai beaucoup apprécié cette émission très informative,merci!
10 RÉPONDRE

cali mero il y a 1 semaine
NE NOUS LAISSONS PAS FAIRE, NE SOYONS PAS DES MOUTONS .. que l'on tond et que l'on emmène à l'abattoir ...DEJA SORTONS DE L'UE !! FREXIT AVEC UPR !! POUR RETROUVER NOTRE LIBERTE !!
23 RÉPONDRE
Afficher la réponse

Brigitte Bradot il y a 1 semaine
Bien sur que c est volontaire pour nous museler
11 RÉPONDRE
Afficher la réponse

jean pietri il y a 1 semaine (modifié)
Vacciner sous la contrainte? Jamais! La, je sors le flingue
73 RÉPONDRE
Afficher les 4 réponses

Marie Wilhelm il y a 1 semaine
Pourquoi l'invité a-t-il changé au moment des interventions des auditeurs ? Où est passé celui qui dénonçait Big Pharma ?
7 RÉPONDRE

Denis Colonne il y a 1 semaine (modifié)
on n'arrive au péage mes amis ! destination finale ou le sursaut ?
9 RÉPONDRE
Afficher les 2 réponses

Didier Denimal il y a 1 semaine
Se faire vacciner pas question pas assez de recul vaccin bourré d aluminium comme celui de l ephatite b on voit le résultat maintenant des personnes en fauteuil roulant je connais un cas
26 RÉPONDRE

Johnny Jay il y a 1 semaine
La grippe "saisonnière" est également et probablement fabriquée en laboratoire !
3 RÉPONDRE

Manuel Ajenjo il y a 1 semaine
ce que ne dit pas ce medecin c'est que, ce n'est pas un vaccin salvateur , c'est un poison qui va faire de nous des zombies et qui sera obligatoire ,pour tout le monde c'est a dire qu'on viendra te le metre de force chez toi
48 RÉPONDRE
Afficher les 13 réponses

Coconuts il y a 1 semaine (modifié)
La grippe espagnol qui a fait 50 millions de morts n'a pas eu besoin de vaccin et regardez est ce qu'une grippe de type h1n1 nous a à nouveau décimé depuis? Non Donc clairement c'est une arnaque les vaccins pour le covid.

1:41:26 Roland Gori - La Fabrique des Imposteurs
UnivNantes
632 k vues • il y a 5 ans

32:45 Après la présentation du plan de déconfinement, Edouard…
Sud Radio
32 k vues • il y a 4 jours
Nouveau

43:42 Bientôt 25000 morts sur la conscience de Macron. Que…
Verdi
15 k vues • il y a 23 heures
Nouveau

2:04:53 L'illusion de la démocratie en France ? Juan Branco [EN…
Thinkerview
1,9 M vues • Diffusé il y a 1 an

34:06 L'épidémie est-elle en train de disparaître comme l'affirme…
Sud Radio
16 k vues • il y a 2 semaines

1:41:46 La Vérité Cachée de la Lune : La Clé de certains mystères.
Silvano Trotta
199 k vues • il y a 1 an

1:00:36 Dans la tête... d'un gourou, coach de vie
RTS - Radio Télévision Suisse
49 k vues • il y a 1 an

1:40:50 Jancovici : La méditerranée à l'heure du défi énergie/climat -…
Jean-Marc Jancovici
111 k vues • il y a 1 mois

2:31:47 Jeudi Chouard: L'heure des citoyens constituants #8
Sud Radio
324 k vues • il y a 1 an

1:59:24 Jeudi Chouard: L'heure des citoyens constituants #7
Sud Radio
76 k vues • il y a 1 an

1:17:30 Aurélien Barrau - Comment habiter maintenant la Terre ? -…
Les Grandes Conférences Liégeoi…
220 k vues • il y a 3 mois

8:24 Benjamin Douriez, de 60 Millions de consommateurs -…
Sud Radio
1,6 k vues • il y a 1 semaine

2:31:47 Jeudi Chouard: L'heure des citoyens constituants #8
Sud Radio
324 k vues • il y a 1 an

1:46:45 Envoyé spécial. L'intégrale de jeudi 18 janvier 2018 (France 2)
Envoyé Spécial
338 k vues • il y a 2 ans

1:40:50 Jancovici : La méditerranée à l'heure du défi énergie/climat -…
Jean-Marc Jancovici
111 k vues • il y a 1 mois

3:12 L'édito de Laurent Mauduit - "Des groupes du CAC 40 offre…
Sud Radio
2,4 k vues • il y a 1 semaine

1:59:24 Jeudi Chouard: L'heure des citoyens constituants #7
Sud Radio
77 k vues • il y a 1 an

1:00:36 Dans la tête... d'un gourou, coach de vie
RTS - Radio Télévision Suisse
49 k vues • il y a 1 an

33:45 # Coronavirus : La vie d'avant est-elle terminée ? - Les Vraie…
Sud Radio
10 k vues • il y a 1 semaine

2:24:41 Jancovici : CO2 ou PIB, il faut choisir - Sciences Po -…
Jean-Marc Jancovici
517 k vues • il y a 8 mois

Ma maison de victoire | Dimanche 03 Mai 2020 - 10h0…
Église de la Victoire
741 spectateurs

31:54 #Coronavirus : Craignez-vous une seconde vague ? - Les…
Sud Radio
32 k vues • il y a 1 semaine

33 RÉPONDRE

Afficher les 10 réponses

northmen7438 il y a 1 semaine (modifié)
Hors de question de me fair vacciné
Sud radio 👍
La vérité vaincra 👌apocalypse en cours

18 RÉPONDRE

Afficher les 2 réponses

chris monno il y a 1 semaine
mais enfin bien sur tout ai organiser virus trafiquer en plus et la vielle brigite a quand sa piqure?

14 RÉPONDRE

juan pedro suanez il y a 1 semaine
Il est bien lui ce rader.

5 RÉPONDRE

Claude Cazales il y a 1 semaine
Bravo Monsieur je suis complètement d'accord avec vous. J'ai travaillé 30 ans dans l'industrie pharmaceutique et j'ai constaté toute ma vie cette totale corruption entre la médecine et les labos. L'intérêt thérapeutique était toujours corrélé à l'intérêt financier. Avec le recul j'ai honte d'avoir travaillé dans cette industrie mais heureusement ce côté noir de cette industrie n'a pas toujours existé. Quand j'ai débuté en1970 cette industrie était éthique puis tout à basculé quand elle est passée aux mains des financiers

6 RÉPONDRE

Hassane As il y a 1 semaine
ils essayent leurs vaccins qui tuent en afrique sur les AFRICAINS comme cobaye c criminel

7 RÉPONDRE

Afficher la réponse

Jean-Claude Barrey il y a 1 semaine
Surtout pas le vaccin de Bill get 300euros le vaccin ? ce vaccin va peut être guérir de ce virus mais va tuer nos poumons et m Get a demandé à ne pas être responsable des morts ou va t'on

dans la folie?

10 RÉPONDRE

Afficher la réponse

Marc Aurèle il y a 1 semaine
"Vous regardez France 5, vous utilisez Facebook ? Voici le duo de commissaires politiques chargés de vous faire taire, de vous censurer, et de veiller, sur tous les sujets, à ce que vos propos ne contreviennent pas au politiquement correct" : CAROLINE ROUX et LAURENT SOLLY. Facebook France est dirigé par Laurent Solly, ancien chef de cabinet de Nicolas Sarkozy, puis n°2 de la chaîne de télévision privée TF1. Il est l'époux de Caroline Roux, journaliste vedette de la chaîne de télévision publique France2. Pour rappel Caroline ROUX opère quotidiennement sur la 5, chaîne publique notamment dans l'émission "C dans l'air" avec des invités récurrents triés sur le volet chargés de diffuser la doxa capitaliste et le soutien …
Lire la suite

5 RÉPONDRE

Myriam Bendif il y a 1 semaine
BRAVO pour votre courage et oui toute cette mascarade sert pour biles gates

19 RÉPONDRE

Domi Eydan il y a 1 semaine
La campagne de Macron a été financée en large part, par les laboratoires pharmaceutiques.

3 RÉPONDRE

yiwen il y a 5 jours (modifié)
J'ai encore la confiance en l'humanité , il reste encore des humains de la trempe de SERGE RADER ! Chapeau RESPECT MONSIEUR RADER !

3 RÉPONDRE

paskle73 il y a 1 semaine
😱😱😱😱😱😱😱😱 😱 faut écouter en entier cet interview et partager cette vidéo !!! Bravo à cet ex pharmacien courageux qui peut être considéré lui aussi comme un lanceur d'alerte ! Comme je comprends son énorme colère !!!! J'ai la même !!😡

5 RÉPONDRE

Philippe pencet il y a 1 semaine
Merci pour cet interview !

10 RÉPONDRE

Sandokan- -kan il y a 1 semaine (modifié)
Moi c'est contre les pourris et les crevures que je voudrais me faire vacciner...rien d'autres !! En attendant j'évite les plateaux tv , le senat et l'Elysée !!!

5 RÉPONDRE

Tom B il y a 1 semaine
Excellente intervention de M. Rader.

5 RÉPONDRE

Tim3zz1 il y a 1 semaine
de toute manière pour qu'il y ai des médicaments, il faut des malades donc...

21 RÉPONDRE

Afficher la réponse

Abdallah Ly il y a 1 semaine
Mon Dieu! J'ai l'impression de me réveiller d'un cauchemar.

5 RÉPONDRE

b dc il y a 1 semaine (modifié)
Vaccins ou masques jaunes 😡Claire Séverac pour mémoire .⊂⊃

4 RÉPONDRE

Teddy Moustin il y a 1 semaine
Le complotistes sont se qui cachent la vérité et non l'inverse voilà la vrai histoire

4 RÉPONDRE

Réjane Flecher il y a 1 semaine
Bravo monsieur !!!!!!

12 RÉPONDRE

Bruno hagard il y a 1 semaine
Vacciné nos gouvernements avec un vaccin de vérité

35 RÉPONDRE

Laurence Roy il y a 1 semaine
il ya que les moutons lobotomisé qui ce feront vacciné comme des abrutis 😡😡😡

2 RÉPONDRE

Jeudi Chouard #13 - LÉGITIMITÉ des RIC SAUVAGES
Sud Radio
80 k vues • il y a 10 mois

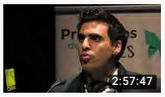

Comment muscler et libérer votre cerveau ? - Idriss…
Le CERA
3,4 M vues • il y a 1 an

LIVE 77 - Le futur et Après ?! - Partie 2 - Pasteur Benjamin…
Extravagance Saint-Pierre Réunion
279 spectateurs

#Déconfinement national le 11 mai : Macron prend-il un risqu…
Sud Radio
22 k vues • il y a 1 semaine

Professeur Henri JOYEUX - Comment être en bonne santé…
Le CERA
615 k vues • Diffusé il y a 1 an

LE DÉBAT - Covid-19 : les nouveaux virus, une…
FRANCE 24
27 k vues • il y a 2 jours
Nouveau

Nicolas Dupont-Aignan en direct Facebook (29 avril 2020)
Nicolas Dupont-Aignan
16 k vues • il y a 3 jours
Nouveau

Baptiste Giabiconi - "J'ai du mal à décrire ma relation avec Karl…
Sud Radio
5,7 k vues • il y a 2 jours
Nouveau

#L'APOSTASIE : COMMENT SATAN ÉGARE LES CHRÉTIEN…
ICC MONTRÉAL TV
244 spectateurs

La grande distribution a-t-elle stocké des masques quand le…
Europe 1
59 k vues • il y a 1 jour
Nouveau

Nicolas Dupont-Aignan en direct Facebook (29 avril 2020)
Nicolas Dupont-Aignan
16 k vues • il y a 3 jours
Nouveau

Le regard libre d'Elisabeth Lévy - "Villeneuve-la-Garenne, c'est q…
Sud Radio
20 k vues • il y a 1 semaine

FORMATION CJDROPSHIPPING : COMMENT TROUVER UN…
Joseph - Dropshipping Ebay & Sh…
152 spectateurs

Mémoire de l'eau partie 2 : Transmission…
La Tronche en Biais
113 k vues • il y a 5 mois

Hypnose pour s'endormir "Et si j'avais un super-pouvoir..."…
Benjamin Lubszynski
31 k vues • il y a 2 semaines
VR180

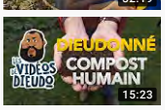

Dieudonné : Compost Humain !
Dieudonné Officiel
151 k vues • il y a 2 semaines

#96 Grégory Pouy : Quel monde d'après dans notre…
Métamorphose Le podcast qui évo…
4,4 k vues • il y a 6 jours
Nouveau

Juan Branco - CRÉPUSCULE lu par l'auteur - LIVRE AUDIO
Léman résilient
68 k vues • il y a 3 semaines

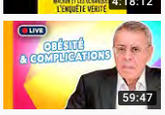

😱▶ Covid-19 et obésité : un malade sur 2 en réanimation e…
Dr Jean-Michel Cohen
13 k vues • Diffusé il y a 1 semaine

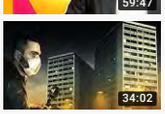

À 23H EN BANLIEUE CONFINÉE 😱 Les Reportages de Vince…
Le Media Pour Tous
152 k vues • il y a 1 jour
Nouveau

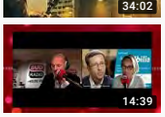

Docteur Sibilia - "Il y a une probabilité très forte d'une…
Sud Radio
22 k vues • il y a 1 semaine

SELLIG Les Colonies de vacances (sous-titres français…
SELLIG La chaîne officielle
Recommandations personnalisées

FAQ MAI 2020 (Je vous dis tout !)
Frukz Atelier [Copeaux et Brico]
Recommandations personnalisées
Nouveau

Les nombres Complexe : Partie 3
BETA STRATEGY & DECISION

Catherine Saint-Guily il y a 1 semaine
Trump a très bien fait de retirer les financements de l'OMS ! C'est en train de devenir une urgence prioritaire, de faire le tri des vendus.

Trop de choses très fondamentales sont mises à mal : la liberté d'aller et de venir, et jusqu'à ce qui caractérise l'être humain : le fait qu'il enterre ses morts. Tout cela pour que Big Pharma ait la satisfaction de voir interdire les traitements trop bon marché...

5 RÉPONDRE

Lucienne Goldman il y a 1 semaine
Nous sommes 8 milliards ils veulent vaccinés 7milliards. Et l'autre milliards on fait quoi

3 RÉPONDRE

Nicole B il y a 1 semaine
C'est le traitement par un gouvernement central qui pose problème, le confinement en Lozère au même niveau que Paris, le masque en permanence en Lozère où, suivant oú vous logez, il faut faire de gros efforts pour rencontrer quelqu'un...
Les villes comme à la campagne comme à la montagne...

9 RÉPONDRE

Castor 44 il y a 1 semaine
Monsieur Serge Rader donne l'alerte faut que les moutons se réveillent .... Es que cet compris !

3 RÉPONDRE

Michel Busquet il y a 2 jours
En attendant, la crise pandémique actuelle coûte des centaines de milliards ...

1 RÉPONDRE

fiaadmin92 il y a 1 semaine
20:59 faut incinérer maman et envoyer les cendres par la poste)))

2 RÉPONDRE

Domi Eydan il y a 1 semaine
Le gvt ne veut plus de petiires entreprises, parce que indépendantes !

3 RÉPONDRE

Ludo fuzz il y a 1 semaine
7 milliards de moutons ? Ceci explique cela

4 RÉPONDRE

Danis Chris il y a 1 semaine
Cette crise permet de remettre en lumière des dérives des lobbies pharmaceutiques etc. etc.
C'est scandaleux !

3 RÉPONDRE

Jean Ditou il y a 1 semaine
de loin la meilleure emission sur la radio

5 RÉPONDRE

Brigitte Fontaine il y a 1 semaine
Merci Professeur Raoult, Professeur Montagnier, et Mr Rader, excellent pharmacien ! Vous réveillez Les Français 😤

3 RÉPONDRE

amandine lonchamp il y a 1 semaine
Un jour , un médecin m'a prescrit de la Metformine 😤contre le diabète de type 2 mais accompagné de Crestor😤qui est une statine contre le cholestérol . En lisant la notice du Crestor , je me suis aperçu qu'il avait pour effet secondaire de faire AUGMENTER LA GLYCEMIE ! J'ai connu un homme âgé qui avait le même traitement . J'ai arrêté immédiatement le Crestor. C'était de l'indifférence, de l'incompétence ou de la malveillance de la part du médecin . Entretenir la maladie pour la traiter très longtemps jusqu'à la mort du patient 😤

9 RÉPONDRE

Afficher les 8 réponses

sabine lenne il y a 1 semaine
C'est simple : le personnel médical c'est les médecins, les infirmiers et les sages femmes. Pourquoi, parce qu'ils peuvent distribuer des pharmaceutiques.
Les autres n'ont aucune lobby, n'existent pas, alors qu'ils sont les plus proches aux patients
(des SAMU, kinés, AS, nutritionnistes...)

3 RÉPONDRE

zebra L il y a 1 semaine
Ça fait du bien d entendre des gens censés, si on refuse tous le vaccin, ils ne pourront rien en faire 😤😤😤

11 RÉPONDRE

bruno ducron il y a 1 semaine
Vous voulez savoir qui sont les coupables , suivez l'argent .

3 RÉPONDRE

112 spectateurs

SML Movie: Goodman's Son Gets a Job!
superbowserlogan
Recommandations personnalisées
Nouveau

Éric Zemmour agressé en pleine rue, ouverture d'une enquête
Le Point
228 k vues • il y a 21 heures
Nouveau

2020/60 Vous ne vous posez pas les bonnes questions !
L'Aile à Stick
3,6 k vues • il y a 1 jour
Nouveau

43ème R-P2.0: on ne lâche rien.
ROND POINT 2.0
4,1 k vues • Diffusé il y a 4 jours
Nouveau

L'Avis d'un Cardiologue - Eric Sabbah
Silvano Trotta
44 k vues • il y a 1 jour
Nouveau

TOPINFO BONNE NOUVELLE le 21 Avril 2020
Eric Perroud 63
6,6 k vues • il y a 1 semaine

L'Avis d'un Cardiologue - Eric Sabbah
Silvano Trotta
44 k vues • il y a 1 jour
Nouveau

L'évêque vient chez toi : dimanche 3 mai 2020 à 16h00...
Eglise catholique en Val-d'Oise
387 spectateurs

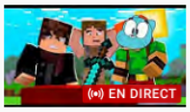

LIVE : VENEZ VOIRE LE PRO DE MINECRAFT !
TheCheeseNaan
302 spectateurs

😤MARATHON 10 TOP 1 SUR FORTNITE ! Ft. Souen...
[Unchained]
3,6 k spectateurs

éCOnoMIC STRIP - spectacle entier. En présence de l'équipe...
Annibal La Cave
169 spectateurs

😤RÉCOMPENSE GRATUITE "AILES NÉON" ÉVÉNEMENT...
Power Jumper
1,7 k spectateurs

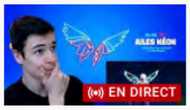

😤ÉVÉNEMENT A 17H30 SUR FORTNITE ! RÉCUPÉRER LES...
LAGRI
208 spectateurs

Marcel KOUAMENAN
Marcel KOUAMENAN
486 spectateurs

17h30 ? *ÉVÈNEMENT* RÉCUPÉRER VOTRE SAC À DO...
gojoka 69
153 spectateurs

CULTE DE CELEBRATION DES FAMILLES I LA CRAINTE DE...
Tourdepriere semeur TV
484 spectateurs
EN DIRECT

Jacques Attali, Ismaïl Mounir, Beur FM : le trio colonial
Farida Belghoul
205 spectateurs
EN DIRECT